

Chalulo rigolo

Des danses : c'est la vie, le mouvement ! Des marches : c'est la vie, le mouvement !

Pourtant certaines sont funèbres, mais ceux qui les jouent sont vivant (parfois malheureux) mais finalement un bon verre de vin et ça repart de plus belle... Désormais, je pense que c'est Beethoven qui "invente" le rythme de la marche funèbre, ce rythme qui va être repris par Chopin, Liszt, et autres jusqu'à l'épuisement du filon... (*Bon, il ne l'invente pas, mais Chopin, Liszt... en le copiant vont lui donner ce rôle "d'inventeur"...*)

Quant aux danses, Ravel (*qui fut de longs semaines dans la grande bataille de Verdun*) les a choisies pour

évoquer le souvenir de ses amis morts à cause de Krupp, Bayer, Rhone & Poulenc, Renault et autres... Tout est lié.

Ne croyez pas que je prenne parti : eux non plus à l'époque : par exemple Citroën et Renault fabriquaient et obus et ambulances...

Les chimistes fabriquaient les gaz et des médicaments...

De nos jours la guerre est faite par Gates, Zukenberg, Job, Visa, Mastercard etc... Car un billet de 20 euros qui passe par les mains de 100 personnes vaut encore 20 euros, alors que grâce aux transactions "dématérialisées" ces 20 euros rapportent qui à Gates, Zukenberg, Job, Visa, Mastercard etc...

et dans tout ça il y a quelqu'un (*client ou commerçant*) qui a 20 euros moins la commission prise par les précédents... La nouvelle mathématique donne $20 \neq 20$

Bon, revenons à nos moutons (la musique) : avant Mozart (et la révolution des marchands français en 1789) la marche funèbre n'existait pas :

on rendait hommage à ceux qui pouvaient payer : Purcell écrit pour les funérailles de Reine Truc, Froberger pour les funérailles du roi Machin,

du roi Truc et du roi Chouette (à croire qu'il s'en est fait une spécialité) mais aussi pour lui : je jouerai donc sa Lamentation sur ma mort future : un

tellement beau titre que j'en suis fort jaloux (*alors vais-je enchaîner sur une pièce de Satie, pièce fort morale ?*)

37 ; A. Allais : *Pour un grand homme sourd* (1899)

56 ; Anonyme : Depuis 1930 *Just a Closer Walk* est souvent joué lors des funérailles... et dans le film Cool Hand Luke

76 ; Anonyme : Vers 1860 *Il silenzio d'ordinanza*

80 ; Anonyme : *Epitaphe de Seikilos* ("Harmonisation" de Challulau)

94 ; Bach : *Prélude en mi b mineur* (1722) (Bach/Challulau)

40 ; Bartók : *Kossuth* (1899) (Bartok/Challulau)

16 ; Beethoven : *Eléonore* (1815) (Beethoven/Challulau) [*1er mvmt Sonate op. 27 n°2]

66 ; Challulau : *L'art de l'Accord & 104 : éphémère* ; [Toro, op 69]

[*Chopin : 2 marches funèbres (dont une célèbre)]

90 ; Chavez Torres : *Duelo de la Patria*

64 ; H. Cowell : *The Banshee*

*De Falla : *Homenaje* (1920) (De Falla/Challulau)

55 ; Froberger : *Memento mori* (Suite XX) (1660) (Froberger/Challulau)

38 ; Gounod : *D'une marionnette* (Gounod/Challulau)

97 ; Grieg : *La mort de Åses* (Grieg/Challulau)

77 ; Haendel : *Extrait de l'oratorio Saül* (Haendel/Challulau)

86 ; Haydn : *Introduzione des 7 Dernières Paroles* (Haydn/Challulau)

74 ; Inigo : *Célèbre zèbre des ténèbres*

89 ; Josquin des Prez : *Mille regretz*

84 ; Kulhau : *A Sörge Marsh* (Kulhau/Challulau)

22 ; Liszt : *Rapsodie Hongroise n° 5* (Liszt/Challulau)

[*Funérailles, *Weinen Klagen Sorgen, *Lugubre(s) gondole(s), *Csarda macabre *Marche funèbre, *Totentanz ...]

96 ; Massenet : *Élégie*

02 ; Mendelsohn : *Marche funèbre & 28 ; Marche nuptiale (extrait) et sa suite*

62 ; Moussorgski : *Final de Boris Godounov*

43 ; Mozart : *du contrepoint*

70 ; Piazzola : *Adios Nonino*

32 ; Pierné : *op 3 n°4* (Pierné/Challulau)

[*Cole Porter : *Every time we said goodbye* (goodbuy)]

85 ; Puccini : *Piccolo valse*

54 ; Purcell : *Reine Marie* (Purcell/Challulau) & 44 ; Didon (1646) (Purcell/Challulau)

81 ; Ravel : *Forlane, Menuet (du Tombeau de Couperin)* (Ravel/Challulau)

30 ; Rynder : *Lincoln's Dirge* (1866) (Rynder/Challulau)

99 ; Saint Saëns : *Danse macabre*]

[*Satie (Pages 51, 52 de R. Satie)]

46 ; Schubert : *Erlkönig* (1816) & 47 ; *Der Tod und das Mädchen* (1817) (Schubert/Challulau)

61 ; Shostakovitch : *Aphorisme* (68 ; *Valse Jazz N°2*)

67 & 92 ; Shatrov : *Les collines de Mandchourie* (Shatrov/Challulau)

14 ; Sibelius : *Sursoitto op 111b* (Sibelius)Challulau)

34 ; Sor : *Charlotte* (Sor/Challulau)

04 ; Stravinski : *Danse du roi Katscheï* & 12 : *Histoire du soldat* , & 58 *Danse Russe* (Stravinski/Challulau)

36 ; Tchaikowski : *Histoire de la poupée* (Tchaikowski/Challulau)

18 ; Wagner : *Siegfried* (*Crépuscule des Dieux*) (Wagner/Challulau)

50 ; : *Isolde Tod* (*Tristan und Isolde*) (Wagner/Liszt/Challulau)

78 ; Weiss : *Tombeau du comte M.*

L'Ecrit, éditeur,

Mail : ecrit.editeur@orange.fr

www.challulau.net

Mendelssohn
 (1809-1847)
Opus 62 n°3
 (Marche jouée pour ses funérailles)
 Doigtés & autres : T.P. Challulau

Piano

Andante maestoso ♩ = 84

The score consists of five systems of music for piano. The first system is marked **f** and **ff**, with fingerings like 5 5 5 5 and 3 2 1. The second system is marked **mf** and **sf**, with fingerings like 2 4 5 4 and 3 4 5 4. The third system has fingerings like 2 3 4 5 and 1 2 3 4. The fourth system has fingerings like 5 3 1 and 1 4 3 2 1. The fifth system is marked **mf** and has fingerings like 2 4 5 3 2 3 and 4 2 3 4. The score includes various articulations such as *con Leo.* and *Leo.* and dynamic markings *f*, *ff*, *mf*, *sf*, and *p*.

[Les petites notes (M.25&26) ne sont pas de Mendelssohn]

(Durée : 2'50"
D. Barenboim)

I. Stravinski [1882-1971]
Danse infernale du roi Kastcheï (1910)
Transcription : T.P. Challulau

Féroce $\text{♩} = 126$

(Du début jusqu'au chiffre 3 Stravinski pose une basse uniquement en LA. Agosti dans sa transcription ajoute le SOL#. Mais j'ai préféré ajouter le MI qui est une note beaucoup plus neutre... Car si jouer seulement des LA sonne mal, le sol# est bien trop violent pour cette introduction.)

38 *loco* *mf* *p* *Reprise obligée*

43 *poco loco* *più f* *Reprise obligée*

48 *f* *{Les doubles en rythme Lombard}*

52 *{penser des 2des arpégées vers le bas puis le haut}* *{etc. continuer les doubles en Lombard}* *{Etc. doubles en Lombard}* *{Rythme égal}*

56 *sfz* *ff* *f* *{Rythme égal}*

60 *mi* *ff* *10*

65 *8va* *pesante*

6 **11** *loco*

69 *ff* *Reprise obligée* *mf* *Reprise obligée* *mf* *p*

quasi senza *Reo.* *Reo.* *poco* *Reo.*

73 *f*

76 *8va* *1212*

79 *1323* *ossia 7* *1323* *ossia 7*

82 *1212* *8va* *Reprise obligée* *quasi senza* *Reo.*

85 **14** *f* *con* *Reo.*

89 *rit. molto* *non legato* *mf* *gliss.*

{Etc. continuer les doubles en rythme Lombard -chiffre 15 & 16-}

93 **15** *p* *poco Leo.* *f*

97 *{Les doubles en Lombard !}*

101 **16** *p sub.* *{Lombard}*

105 *{Lombard}*

109 **17** *mf* *{Rythme égal}* *Reprise obligée*

113 *f* *8va* $\text{♩} = 55$

117 *f* *sempre stacc.* *8va*

8

121

19

ff Rythme égal

Reprise obligée

Reo.

125

Reprise obligée

con Reo.

129

21 Féroce $\text{♩} = 132$

ff *p* *stacc.*

Mordant

Reprise obligée

poco Reo.

senza Reo.

134

Reo.

Reo.

Reo.

8va

15ma

8va

(suivre le 2^e doigt)

f *ff* *f* *sfz*

Reprise obligée

pizz. senza Reo.

Reo.

8va

très court, fort! *sfz* *ff*

Ped. *

con Ped.

(suivre le 2° doigt) *mf* *ff* *mp*

26

senza Ped. poco Ped. Sim.://

mf *f* *mf*

Sim.://

f *mf* *f*

Sim.://

28

8va

ff *ff*

con Ped.

Più allegro ♩ = 168

30

ff {Suivre les pouces}

Più mosso
♩ = 92

ff

(souligner les 3olets M.G et leur voix basse.)

32

ff

(souligner les 3olets M.G et leur voix basse.)

Reprise obligée

♩ = 132
(o prec. = o.)

ff

loco

ff

loco

35 (♩ = 138)

p e stacc. (non arpeg.)

Reprise obligée

mf

cresc.

(♩ = prec. ○.)

♩ = 168

sempre cresc.

(col poco *And.*)

8va

Più mosso

fff

con And.

ffz

(Percu : triangle, cymbales)

And. al fine

Ce trem. = mouvements de rotation + arpéger les doigts en sens contraire.

loco

5

8va

gliss.

ff

loco

2

gliss.

8va ad lib.

accel.

mf

fff

(→ *And. sempre ten.* →)

8va ad lib.

Durée : Boulez : 4'42"
 Dorati : 4'58"
 Bernstein : 4'18"
 Au piano : 5'20" maxi

I. Stravinski

Histoire du Soldat (Part. 2)

Doigtés & autres : T.P. Challulua

Marche du soldat ♩ = 112

f *mf* *p* *non legato* *sempre p* *f* *C. b+notes choisies du Tb.* *non legato* *non legato* *Bs.* *perc.* *stacc.* *p* *f* *p* *f* *5* *Vlon* *f* *f* *8va* *f* *La M.G. joue une pulsation régulière* *p sub.* *ff* *8va* *8va* *Reprise obligée* *p* *(x4)* *5* *5*

Two empty musical staves, one for the treble clef and one for the bass clef, with a brace on the left side.

**I. Stravinski
cf. TR.2**

Two empty musical staves, one for the treble clef and one for the bass clef, with a brace on the left side.

**I. Stravinski
cf. TR.2**

Two empty musical staves, one for the treble clef and one for the bass clef, with a brace on the left side.

Two empty musical staves, one for the treble clef and one for the bass clef, with a brace on the left side.

Jean Sibelius
 Sursoitto (Funeral) op 111b
 Doigtés & autres : T.P. Challulau

Calme ♩ = 52

mf *ff*

p *mf* *f*

Donner un sentiment interrogatif ?

(Ici j'ai ôté une mesure)

8va-----

(Durée : 5'20"
à l'orgue)

L.V. Beethoven
Marche Funèbre pour le drame *Eléonore Prochaska* Woo96 (1815)
Doigtés & autres : T.P. Challulau

Funèbre ♩ = 101

1ère fois

ff ff p f ff p f ff

2ème fois

ff p p

Bmin.

(Durée : 4'04" avec la reprise écourtée
6'20" à l'orchestre avec le Da Capo...)

Beethoven a écrit cette Marche vers 1800/1801 et l'a intégré une première fois dans sa sonate pour piano opus 26. Ici, une quinzaine d'année après (1814/15) il la reprend, lui enlève seulement quatre mesures, et en change très peu l'harmonie bien quelle soit parfois un peu épurée ; mais par contre les registres sont à la fois bien plus étendus et globalement plus aigus ! L'atmosphère de *grand, sombre et magnifique* de la version piano passe ici à *lancinante*...
...Cette marche accompagna Beethoven dans son corbillard...

Le rythme est toujours celui "inventé" à l'époque de Mozart (*ce rythme que nous retrouvons dans la sonate appelée "clair de lune" ... que Beethoven dit avoir improvisé dans la maison d'un ami qui avait fini d'agonir...*) mais, bien sûr si ce rythme de trochée existe depuis plusieurs milliers d'années ce sera une des règles de la marche funèbre que de le répéter à outrance. Ce n'est pas Beethoven qui invente ce rythme, mais la popularité de Beethoven va faire que Chopin, Mendelsohn, Liszt, Kulhau... vont garder cette manière de présenter le rythme de trochée en souvenir sa manière...

R. Wagner
Götterdämmerung (Fin de la scène 2 du 3ème acte)
Doigtés & autres : T.P. Challulau

Armes Siegfrid ♩ = 50 (compter à 2/4)

ff [Leitmotiv : La mort] *ff*

Timb. *ff* {Les cuivres FF, les bois tiennent en & les cordes jouent les gammes}

[Leitmotiv : Destin tragique des Volsung] *p* *cresc.* *p*

ff {Les cuivres FF, les bois tiennent en & les cordes jouent les gammes}

mf *pp* {Les cuivres F & les cordes en trem.}

poco *molto* *mf* *p dolce*

sfz 5 4-5 1 1 5 4 3 4 2 2 1 2 3 5 2 2 4 5 4 3 1 1 2 4 2

pp *Cresc poco a poco* *(sempre cresc.)*

p sub. e cresc.

mf [Leitmotiv : Le glaive] *cresc.* *sfz*

con Leo. *p*

ff *con Leo.*

[Leitmotiv : Héroïsme de Siegfried] *f* *p*

ff *con Leo.*

molto più *5 lento declamando* *intenso* *p* *f* *5* *molto rit.* *ff secco* *L.V.*

senza Leo. *8va*

* Cette mesure à 8/4 n'est là que pour la version courte. Sinon jouer les mesures suivantes.

(Version courte ca. 3'33'')

Pour jouer la Marche en entier ne pas jouer
la mesure à 7/4 et enchaîner directement ici...

4 2 3 4 5 3 2 5 3 5 3 1 2 4 5 1 4 2

3

3

3

1

2

4

5

1

4

2

p

9

4 1 3 2 1 4 5

4

5 3 2 1 2

4 2

(Durée : 7'20" à l'orchestre
mais 6' max. au piano)

F. Liszt
Rapsodie hongroise n°5

Doigtés & autres : T.P. Challulau

Héroïde : poème où l'auteur fait parler un héros célèbre

Ne pas jouer ces
ornements la 1^o fois
(mesures 2 & 4)

Prosopopée ♩ = 66

A

p

con *Red.*

232

poignet

Prosopopée ♩ = 88

A1

mf

Red.

con Red.

Prosopopée ♩ = 52

A2

5 4 3 *accel poi rall.* ----- *Tpo.*

(cymbalum) 3213213 etc.

Prosopopée ♩ = 56

p

(col 2 *Leo*)

ppp

8va

G# (avec double appogg. du so#)

8va

f

Dolce con intimo sentimento ♩ = 60

B7 E

mf

con Leo. ↑M.G

Reprise obliégée

C#7 F#7 B7 E7

sempre appoggio

F C9b

Cresc ed agitato

M.D M.G

appassionato

B7 (mais le 1 M.G. double la mélodie)

E7 (mais le 1 M.G. double la mélodie)

so 5 4-5 5 mi 4-5 5 E do 3 4 si 5 3 4 5 5

mf 3 3 3 3 1

Appassionato ♩ = 66

5 5 5 5 5 5 3 4 5 3 4 5 5

3 3 3 3 1

5 5 5 5 5 5 5 5 5 5 5 5 5 5 5

3 3 3 3 3 3 3 3 3 3 3 3 3 3 3

5 5 5 5 5 5 5 5 5 5 5 5 5 5 5

f 3 3 3 3 3 3 3 3 3 3 3 3 3 3 3

do

Con somma passione ♩ = 72 (pédale de si : 2x2 mesures)

8va- 5 5 5 5 5 5 5 5 5 5 5 5 5 5 5

ff 3 3 3 3 3 3 3 3 3 3 3 3 3 3 3

loco

(Ossia : 4 mesures
avec les si 8va bassa)

Mendelsohn

(1809-1847)

Op 61 où la célèbre Marche nuptiale est suivie d'une marche funèbre.
doigtés & autres : T.P. Challulau

Hochzeitsmarsch (extrait) ♩ = 126

Et oui, on sait moins que la célèbre Marche nuptiale est suivie d'une marche funèbre.

Marche funèbre ♩ = 52

Rose Rynder
Lincoln's Funeral Dirge (1866)
Doigtés & autres : T.P. Challulau

Paisible ♩ = 80

A

B

sfz

intenso

più dolce

cantando

M.D

M.G

Dans l'original la forme est : AABCDABA qui ici est bien réduit !
La mélodie est également modifiée. Urtext sur le site de la library of the congress.

♩ = 88
C

Paisible ♩ = 80
mf

rit. molto

Gabriel Pierné

(1863-1937)

Marche funèbre (op. 3 n°4)

Doigtés & autres : T.P. Challulau

Andante ♩ = 66

mf (cloches)

pp

con

Pierné aurait-il été influencé pas la Àses Tod de Grieg ?

Fernando Sor (Le Beethoven espagnol)

[1778-1839]

Marche funèbre (op. 59)

Doigtés & autres : T.P. Challulau

Andante moderato ♩ = 63

A

mf

B

f *p* *f*

C

p sub.

tr Andante ♩ = 66

Ici Sor fait une reprise et de plus j'ai ôté une mesure

sfz

Alfred Brendel recommande -pour les instruments à cordes pincées- d'arrondir les doigts (en soutenant les doigts par des mouvements du poignet) + la pédale...
 [A. Brendel : Réflexions faites, pages 154]

Reprise de A et B jusqu'à :
(avec scandicus sur 1er temps 5ème mesure)

Char-lot -te

A

-dieu

p sub.

Charlotte de Beslay
(Élève de Sor -morte en couches à 25 ans-)

Durée : ca. 7'

Piotr I. Tchaïkovski

(1840-1893)

Maladie & mort de la poupée

Doigtés & autres : T.P. Challulau

La poupée est malade ♩ = 66

Marche funèbre de la poupée ♩ = 66 Sans lenteur (1 de perdue 10 de retrouvées)

Marche funèbre
 composée pour les Funérailles d'un grand homme sourd
Précédée d'une Préface de l'Auteur

Alphonse Allais
 (1854-1905)

L'Auteur de cette Marche funèbre s'est inspiré, dans sa composition, de ce principe accepté par tout le monde : que les grandes douleurs sont muettes.

Ces grandes douleurs étant muettes, l'exécutant(s) doivent unique s'occuper à compter les mesures au lieu de se livrer à ce tapage indécent qui retire tout caractère auguste aux meilleures obsèques.
 A. A.

*Suit 24 mesures -sans indication de mesure-
 au tempo de Lento rigolando*

*Durée : une minute environ...
 T.P. Challulau*

Charles Gounod
[1818-1893] {Piano 1872 orchestrée 1879}
Marche funèbre d'une marionnette
Doigtés & autres : T.P. Challulau

Plan : Intro.A.B.B.A.C.A.D.A.E.E.Coda

Allegretto ♩ = 88

"méchant"

f Ici, Gounod avait écrit 22 mesures d'introduction (j'ai gardé les 7 dernières)

mf *p* *sfz*

mf *p* *cresc.*

3 4 3 2 1 2 3 4 1 3 1 2 1 2 3 4 3 2 1 2 3 4 3 2 1 2 3 4 5 4 3

3 4 3 2 1 2 3 4 1 3 1 2 1 2 3 4 3 2 1 2 3 4 5 4 3

f *p* *f* *p* *f* *p* *Rall.*

Tpo. Reprise de B ad lib.

f

mf Reprise de A puis D

chanter le soprano

chanter le soprano

f *p* *f* *sf* *p*

Rec. * chanter la basse

mp *Rall.*

chanter le soprano

Tpo. *f* *sf* *p* *f* *sf* *p*

Rec. * chanter la basse

p e cresc. *mf*

f *8va* *sfz* *mf*

A jusqu'à ||

Reprise de A jusqu'à || puis : E

Coda

Reprise obligée

Rall. *ppp*

(Durée ≈ 3'20 avec reprises)

Béla Bartók

[1881-1945]

Marche funèbre de Kossuth

Doigtés & autres : T.P. Challulau

Funèbre ♩ = 80

pp non legato

p

M.D 3 2 1 2 1 2 1 (*1 reprendre en muet la note de la M.D)

M.D 3 2 1 2 1

M.D 1

*1

cresc.

M.D 3 2 1 2 1 3 2 1 2 1

M.D 3 2 1 3 2 1

M.D 3 2 1 3 2 1

sempre non legato

molto cresc.

dim.

mf

croiser

Tempo primo

Musical score system 1: Treble and bass clefs with piano accompaniment. Includes fingerings (1-5, 3, 1, 2, 3, 1, 2, 3, 1, 2), dynamics (*mf*), and markings like 'Led.' and 'cresc.'

Musical score system 2: Treble and bass clefs with piano accompaniment. Includes fingerings (2 1 3 4, 3 2 1 2 1 2, 3 2 1 2 1 2), dynamics (*f*, *ff*), and markings like 'M.G. croiser', 'M.D.', and 'Led.'

Musical score system 3: Treble and bass clefs with piano accompaniment. Includes fingerings (4 2, 2 1 #, 2 1 #, 2 1 #), dynamics (*f*), and markings like 'sempre', 'Led.', and '5 (col Led.)'

Musical score system 4: Treble and bass clefs with piano accompaniment. Includes fingerings (7 4 2 3 2 3, 3 2 1 2 1, 3 2 1 2 1), dynamics (*p sub.*, *cresc.*), and markings like 'ré', 'Led.', and '5'

Musical score system 5: Treble and bass clefs with piano accompaniment. Includes fingerings (7 4 2 3 2 3, 3-5, 4 2 3 1 2, 3-5, 3 2 3 1 2, 3-5, 3 1 2 1 2), dynamics (*dim.*), and markings like 'Led.', '5', and '7'

Musical score system 6: Treble and bass clefs with piano accompaniment. Includes fingerings (4 3, 4 3, 4-3, 5 4 3, 2 3 4, 1 2 3, 4-3, 2 3, 5-4, 5 4, 2), dynamics (*pp*, *mp*, *p*, *pp*), and markings like 'Led.', '5', and '8va'

W.A. MOZART
Marche funèbre K.453a
 del Sigr. Maestro Contrapunto
 en UT mineur
 Doigtés & autres : T.P. Challulau

Lento ♩ = 48

Faire ressortir le Soprano & la basse

Faire ressortir le Soprano

Faire ressortir le Soprano

Faire ressortir l'Alto

Faire ressortir l'Alto

Faire ressortir le Soprano

à 2 mains

M.G.

f *p* *f* *p* *f* *pp* *f* *p*

Reo. Reo. Reo. Reo. Reo. * Reo. Reo. Reo. Reo. Reo. Reo. * con Reo. Reo. * con Reo. Reo. * con Reo. Reo. * con Reo. Reo. *

(Durée : 1'20" sans reprise)

"Le silence qui suit une oeuvre de Mozart, est-il encore du Mozart ?"

Henry Purcell
[1659-1695]
Mort de Didon
Doigtés & autres : T.P. Challulau

Lento e senza tempo (♩ = 44)

5 1 4 2 1 5 4-5 5 3 2 5 4 5 2 2 2 2

1 5 2 3 1 4 5 4-5 4 1 1 2 3 4

(Pour le chanteur ce sol est très aigu !)

2 3 4 5 1 3 4 5 5 3 4 5 5 5 1 5

1 2 4 1 5 3 5 1 4 3-1 5 2 3

5 5 5 4 5 5 3 2 5-4 5

1 4 1 5-3 5 4-5 4 1 1

cresc. *f* *leggiero*

2 3 4 1 2 3 4 5 1 4 5 5 5 (5-1) 3

2 3 4 1 2 4 1 5 3 5 4 3-1 5-2 1 5 1-5

2 3232 5 1 2 3 5 4 3 2 1 3232 5 1 5 1 4 1 5 3 5 3 4-5 3 4 2 1

4 4 5 5 5 2 5 5 2 5 4 3 1-2 1

p sub. * (col Red.)

3 1 4 2 5 5 4 2 1 5 5 4-5 4 3 4-5 4

1 3 4 5 4 1 2 4 -1 5 4 3 4

cresc. *dim.*

(Durée ≈ 4' avec reprise)

Erlkönig. Op. 1 (D.328)

Fischer-Dieskau le chante entre 4'14" et 4'28",
Yuja Wang-Liszt- en 4'30" env. 5' maxi en tous cas.

Franz Schubert

(1797/1828)

Transcription : T.P. Challulau.

555
III

sempre repet. triolets
213 213 213

555
III

213 213

555
III

sempre simile

Schnell (♩ = 138/144)

Aller à TR2

Der Tod und das Mädchen. Op. 7#3 (D.328)

Franz Schubert
(1797/1828)

Transcription : T.P. Challulau.

Andante con moto $\text{♩} = 66$

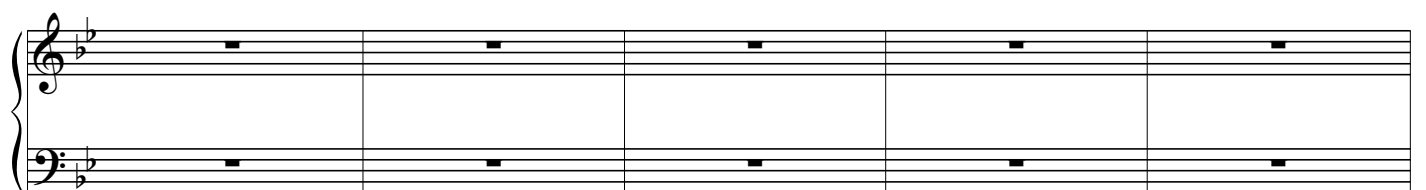
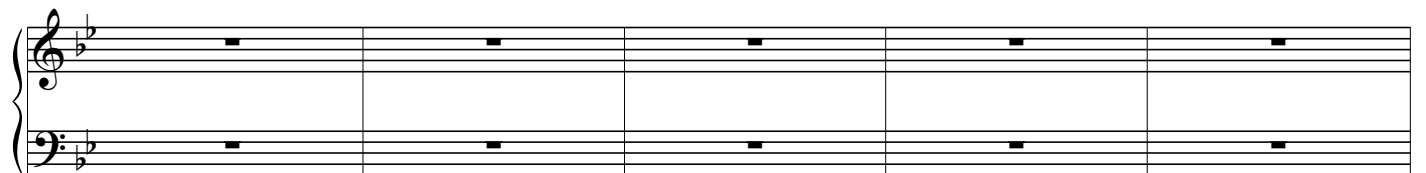
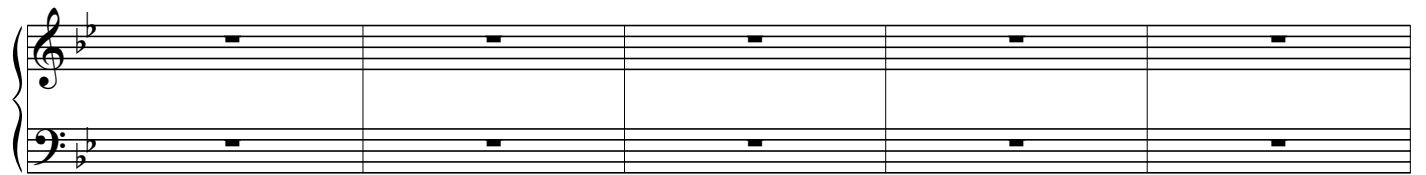
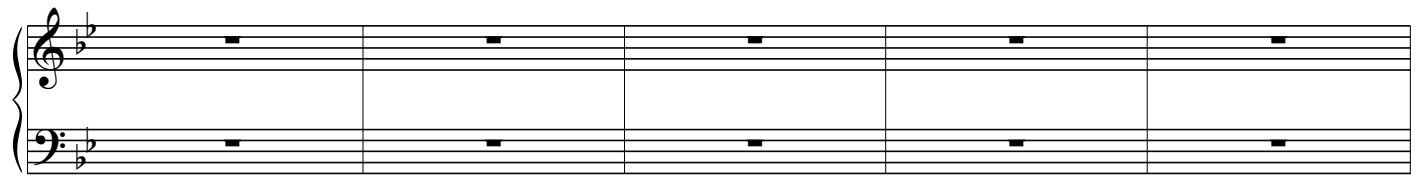
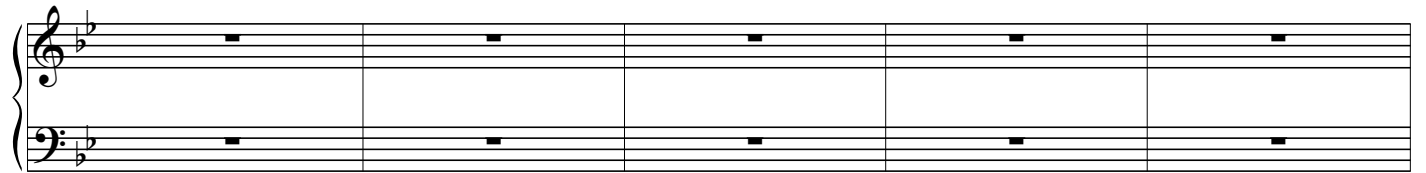
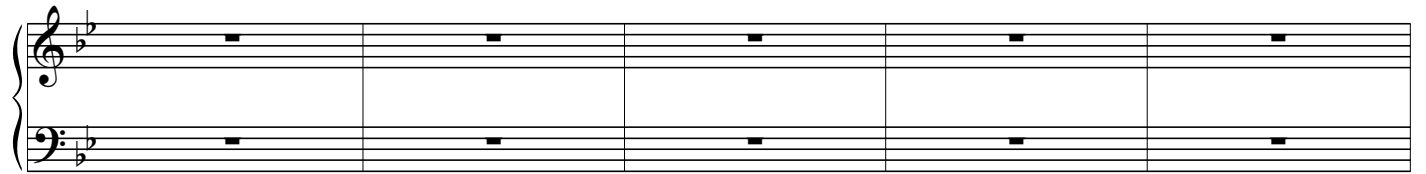
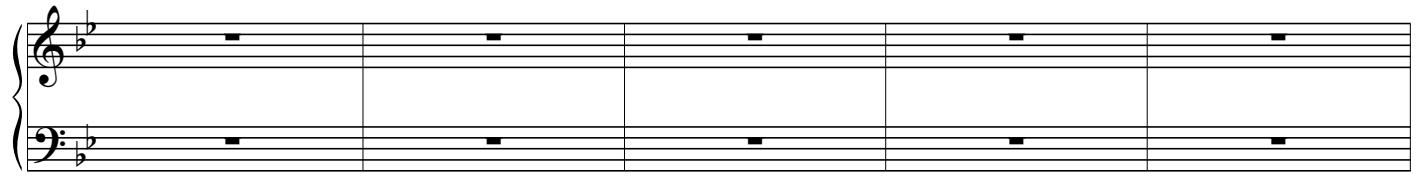
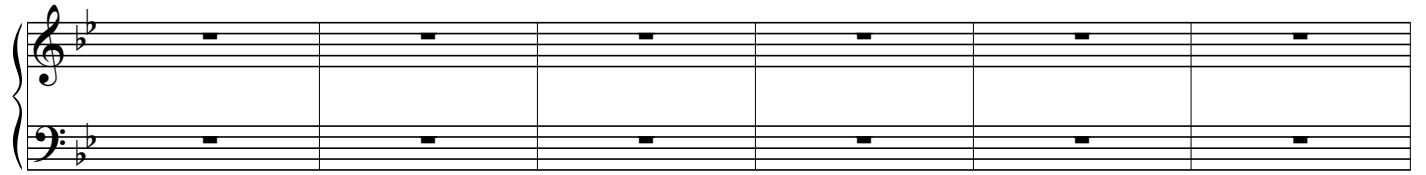

Richard Wagner

[1813-1883]

Final de l'opéra Tristan und Isolde
 Transcription, doigtés & autres : Challulau/Liszt

D'une lente agonie ♩ = 63

M.D
 1 2 5 4 5 4 1

M.G
 1 2 3 4 5 4 3 2 1

Tpo.
 (Commencer en dessous)

Isolde chante le contretemps

(Quasi Tpo.)

mp *pp* Trem. très fondus

con Leo. *Leo. Leo.* *con Leo.*

(A Tpo.)

Isolde

mf *f*

sur le temps

Isolde

p *pp*

con Leo.

* Faire ressortir les harmoniques du 5 M.G en jouant ce pouce.

(Vlons les)

↓ Isolde : ré / do# / do

p dolce

Sehr weich

(Isolde : do .. ré)

↓ Isolde : mi b / ré / do#

(Isolde : les)

p dolce

Isolde : fa / sib

pp sub.

con Leo.

(Isolde : le sop.)

pp sub.

(Petites notes : Harpe)

8va

dim.

8va

loco

(Isolde : si)

Isolde : suivre les liaisons

p

f

cresc. *molto cresc.*

ff *Reprise obligée*

fff *Reprise obligée*
à la reprise répet. M.G 8va bassa ad lib.

loco *dim.*

p

mp *Reprise obligée*

M.D *rit.* *ppp* *pppp*
à la reprise répet. M.G 8va bassa ad lib.

(Durée : 7' max.)

March

Music for the Funeral of Queen Mary

Henry Purcell
ca.1659-1695
T.P Challulau
1959-2037

Funèbre ♩ = 96

{Les notes en ♦ sont des notes de timbales}

* Ped.

con Ped.

trem.

8va

(Durée ≈ 2'50")

Méditation faite sur ma mort future

[Suite XX, Fbwv 620] Froberger (1660)

Doigtés & autres : T.P. Challulau

Lentement (et sans observer aucune mesure)

Memento mori Froberger
(Durée sans reprise : ca. 2'40")

Anonym [Vers 1860 ?]
 Just a closer walk
 Doigtés & autres : T.P. Challulau

Andante $\text{♩} = 59$

Danse Russe

Danse $\text{♩} = 111$

I. Stravinsky Doigtés & arrangement : T.P. Challulau

Gilels : 2'30"
Sokolov : 2'40"
Weissenberg, Horowitz & Wang : 2'20"
Orchestre : 2'50"

En général... je n'aime
pâas Chostakovitch...

Dimitri Chostakovitch
[1906-1975]
Marche funèbre (Aphorismes op 13 n°5) 1927
Doigtés & autres : T.P. Challulau

♩ = 152

mp

ppp

tenebroso (legato)

p marcato

senza marcato

f

fff

pp

(5-1 muet)

(Durée : ca. 1')

♩ = 84

4 5 5 4 5 5 4 5 3 2 4

mf

(col Perc.)

8va

1 2 3 4 5

Perc.

5 4 5 2

(Percu.)

8va

Perc.

♩ = 66

5 3 2 1

ff *p* *ff* *p* *ff* *p* *ff* *p* *mf*

M.D.

8va

Perc. Perc. sim.

♩ = 84

8va

loco

3 2 4 5

dim.

8va

Perc.

The Banshee

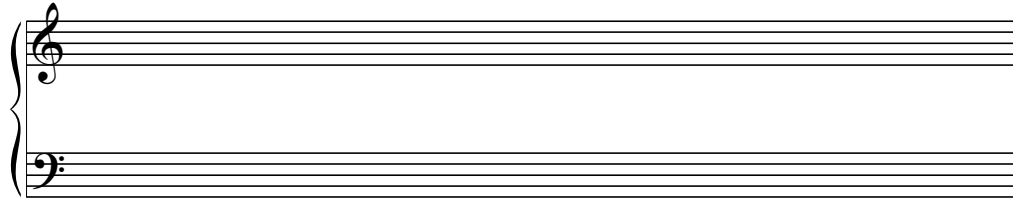

*The Banshee se joue sur les cordes.
La (le) pianiste est debout dans le creux de la queue.
Une cale tiendra la pédale enfoncée.*

A : Balayer avec la pulpe du doigt toutes les cordes, de la plus grave à la note écrite.

B : Balayer du doigt -dans le sens de la longueur- uniquement la corde de la note écrite.

C : Balayer du **la** le plus grave au **sib** le plus aigu de cette partition.

D : Pincer la corde.

E : Balayer les 3 cordes dans le sens de la longueur.

F : Balayer -dans le sens de la longueur- avec le dos de l'ongle.

G : Balayer la moitié de la corde avec l'ongle l'autre moitié avec la pulpe (ça étouffera un peu)

H : Balayer (comme en C : **la** \wedge **sib**) mais avec les 2 mains qui se croisent au milieu.

I : Balayer les 5 cordes -dans le sens de la longueur-.

J : Balayer -dans le sens de la longueur- mais avec l'ongle.

K : Balayer -dans le sens de la longueur- mais avec les ongles des 2 mains.

L : Balayer (comme en C : **la** \wedge **sib**) mais avec toute la paume de la main.

Une Banshee est une créature féminine de la mythologie celtique (Irlande, Ecosse...) considérée comme une messagère de l'Autre Monde.
Elle accorde selon ses désirs une mort plus ou moins douce, peut vivre avec des héros humains et ...elle peut aussi changer l'eau en vin, les pierres en moutons, les fougères en porcs...

The Banshee

H. Cowell/T.P. Challulau
Belle fée celtique liée à la mort...

Tempo Rubato ♩ = 40

De l'Art de l'Accord.

T. P Challulau

(1959-20???)

Pour piano, sons enregistrés et énorme clef à molette

(Hautbois) [Répét. à 2 mains alternées] (Violons) (Alti)

f *p* (Orchestre) *mf* *mp* *sfz* *pp* *mp* L.V.

On essaiera d'imiter autant que possible le timbre des instruments notés...

(Contrebasses) (Guitare solo) (Cordes) (Guitare solo)

p *pp* *mp* *pp* *f*

8va ——— loco

(Trompettes, cors et tubas...)

ff sub.

Envoyer sons enregistrés #1
(2 chevaux Citroën)

Faire signe au public
(en faisant couçi-couça des mains)
que c'est moyen...

Jouer un bref moment de
l'énorme clé à molette
(En rajouter si le public rit volontiers...)

(tenir Led. juste sur le début des sons enregistrés)

(Orchestre)

fff *sffz* *sffz*

Envoyer sons enregistrés #2
(Départ de Formule 1)

A la fin des sons enregistrés #2
Faire signe de OK
(agiter le pouce en l'air)

Led.

Le plus grand pianiste du monde :

*Fabriquer (ou faire fabriquer) une marionnette à son effigie au double de sa taille.

*Le plus simple pour jouer est qu'elle soit démontable bien sûr et qu'elle se fixe sur un tabouret ou chaise de piano pour n'en point supporter le poids pendant tout le concert.

*C'est bien si les bras sont articulés et dirigeables (pour jeu de scène)

*C'est bien si la tête est montée sur ressort de manière à pouvoir saluer de la tête (et éventuellement la relâcher brusquement pour la faire rebondir... hahaha)

Ilya Shatrov [1879-1952]
Du Régiment Mokshanski sur les collines de Manchourie...
Doigtés & variations : T.P. Challulau

Adagio ♩ = 138

A Valse ♩ = 66

Cette pièce est dédiée à un de ses camarade mort au combat dans la bataille de Mukden en Mandchourie. (Fev. 1905)
Lequel ? Sur 4000 soldats Russes il y a eu 700 survivants dont 7 musiciens...

(Durée ≈ 3'20 avec reprises)

2.

(*stacc.*)

Reprise de
A & B
M.D.
en octaves

Dernière
mesure de B
pour finir

Durée : ca. 4'
(avec reprises)

Astor Piazzola [1921-1992]
d'après Adios Nonino
 Doigtés & autres : T.P. Challulau

Espressivo ♩ = 59

Allegro (♩ = ca. 120)

Espressivo ♩ = 59

Allegro ♩ = ca. 120

5 4 5 4 3 5 4 5 3 5 4 5 3 2 3 5 4 2

f assai

4 5 5 4 5 4 3 2 1 4 2 1 5 1

3 5 5 4 3 2 3 2 1 2 3 4

ff

5 1 2 3 1 5 3 2 1 2 3 4

ad lib : 2ème fois : les basses 8va bassa

8va

(mais, 2ème fois : loco)

ad lib : 2ème fois : les basses 8va bassa

(mais, 2ème fois : loco)

1 1 2 3

ff

5 3 4

4 5 4 5 4 5 4 5

ped.

8va

fff *sffz* *sffz*

5 25 3 2 1 4 3 2 1 5 4

2 3 M.G 2 3 M.G 2 3 M.G

p sub.

Adagio ♩ = 138

(→ *ped.* →) | 1 | (→ sempre *ped.* →)

* 1 4 2 1 5 2

ped.

Subito parlando

1 2 3 4 5 3 2 3 1 4 3 2 1 5 2

f assai

declamando

1 3 2 1 1 2 1

8va-

Célèbre zèbre des Ténèbres

-d'après Marche lourde de Vendémiaire-
pour le film muet de Louis FEUILLADE (1918)

Frédéric INIGO

(2019)

Le Urtext se trouve dans Inigo piano...

(♩ = 72)

mp *f* *poco rall.* *f* *p* *M.D.* *f* *p*

f *p* *mp (senza rall.)*

f *p* *f* *p sub.*

plus affirmé qu'au début *ff* *p* *ff* *p*

(Durée ≈ 5'20'')

Anonym [Vers 1860 ?]
 Il Silenzio d'ordinanza
 Doigtés & autres : T.P. Challulau

Sereinement $\text{♩} = 52$

f *espressivo*

* Ped. * Ped. * Ped. * Ped.
 * Ped. * Ped. * Ped. * Ped.
 * Ped. * Ped. * Ped. * Ped.
 * Ped. * Ped. * Ped. * Ped.
 * Ped. * Ped. * Ped. * Ped.
 * Ped. * Ped. * Ped. * Ped.

(→ Ped. →) (→ sempre Ped. →)

(→ Ped. →) * Ped. * Ped. * Ped. * Ped.

* Ped. * Ped. * Ped. * Ped. (→ sempre Ped. →) *

G.F. Haendel [1685-1759]
Extrait de l'oratorio Saül
Doigtés & autres : T.P. Challulau

Grave ♩ = 66

Sylvius Leopold Weiss [1687-1750]

Tombeau du comte Logy

Doigtés & autres : T.P. Challulau

(♩ = 88)

(Sempre arpegg.)

(un peu inégal)

(présent)

(lointain)

(inégal)

(arpegg. lento)

(inégal) *più f*

(inégal & cuivré)

(un peu inégal et flûte) *p sub.* M.D. M.G.

(cuivré) 4343

(peu inégal)

5 4 3 2 1 2 2 3 2 4

1 2 3 2323 3 2121 2 5

(Rit.) Tpo.

4 2 3 3 3 4 2 5 1 4 3 5

(boiteux & son de hautbois) (sim. boiteux)

(inégal & cuivré)

(inégal) (peu inégal)

1 2 5 5

sehr espress.
avec un son d'alto

1 4 5 2 1 5 2 4 5 1 5 1 5 3 1 2 3 5 1 2 3

4 5 234 1 3232 1 2 3 3 3 3 4 4 4 4 3 3 3232 4 3 5454 2

sehr espress.
avec un son de cello (Rit.) Tpo. (arpegg. élaboré)

(Durée ~ 5' sans reprise)

Epitaphe de Seikilos

Il y a environ 2000 ans...
Doigtés & arrangement : T.P. Challulau

(Ces notes aiguës
comme des crotales)

ad lib. Sans lenteur ♩ = 84

(Reprise de la mélodie - à peine ornée- avec la M.G. "en percussion")

(col poco)

(Rit.)

(Durée ≈ 1'44"
avec reprise)

C'est, complet, le plus ancien morceau de musique que l'on ait retrouvé... En voici les paroles :

Sois heureux tant que tu vis.
Ne t'inquiète absolument de rien.
La vie ne dure guère.
Le temps, en temps ! exige son tribut.

J'ai repris la mélodie deux fois, avec -à la seconde fois- une M.G. "en percussion" où le piano ne doit absolument ni chanter ni être harmonique au contraire de la M.D. qui, elle, doit chanter.

Allegro moderato ♩ = 92

pp

Reprise obligée

M.D

pp

mp

p

pp con sord.

pp

con sord.

chanter le soprano

chanter la basse des accords

chanter la basse

(Lier le thème d'accords partagé aux 2 mains)

chanter la basse des accords

chanter la basse des accords

chanter la basse des accords

↑M.G

chanter le soprano

chanter 1&5 M.D

p *mf*

3 cordes

chanter 1&5 M.D

chanter le soprano

ff *mf*

chanter le soprano

pp con sord.

contrechant très discret !

132

chanter la basse des accords

chanter l'alto

p

mp

5-4 5 2> 3 5 3 4 5 4 5 3 1 5 4 2 3

1 2 1-5 4 3 4 5 4 3 5 4 1 3 4

pp con sord. *la*

espress. pp 3 2 4 1 3 2 1 5 1 3 2 4 1 3 2 5 1

p

4 3 2 1 4 5 4-5 3 1 4 5 3 1 4

mf *f* *mf*

Reo.

1 2 1 4 2 5 1 1 2 5 3 2 1 5

mp *pp* *8va*

Reo. con *Reo.* | 2 | 1 2 4 5

3 5 3 5 2 1 2 5 3 2 1 5

Ralenti beaucoup *Très lent*

M.D 2 1 M.G 2 *trem.* *Reo.* (Muet)

(Durée : 5'20")

F. Kulhau [1786-1832]
 A Sörge Marsch
 Doigtés & autres : T.P. Challulau

Grave ♩ = 48

A Quasi lento $\text{♩} = 66$

pp
 Con ondulazione
 con *ped.*
 (Fin)
 (relever les touches en rythme)

B rit. molto ----- *Tpo.* Rall. rit. molto ----- //

p
 p

Tpo. 454 ↓M.D. 5 5 (Musetta chante les grosses notes) *Tpo.* 232 accel poi rall.

mf
 Rall.
 con *ped.*

Tpo. *Tpo.* Une reprise de A pour finir. [Forme : A.A.B.A.]

mf
 Rall.
 morendo

(Durée ca. 3')

Les sept dernières paroles

Die Sieben letzten Worte unseres Erlösers am Kreuze
(1787)

L'Introduction

Joseph HAYDN

(1.4.1732-31.5.1809)

Version piano : T.P. Challulau

Maestoso ed Adagio ♩ = 88

(mi/do#
joués que
par Fagot)

(La Sancta Cueva de Cadix à 4'' de réverbération.)

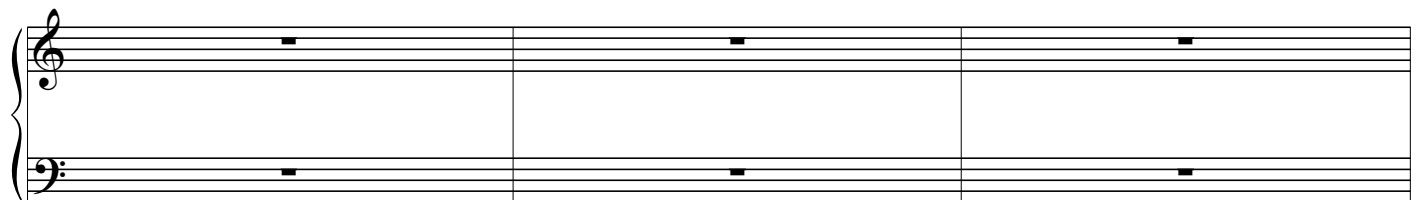
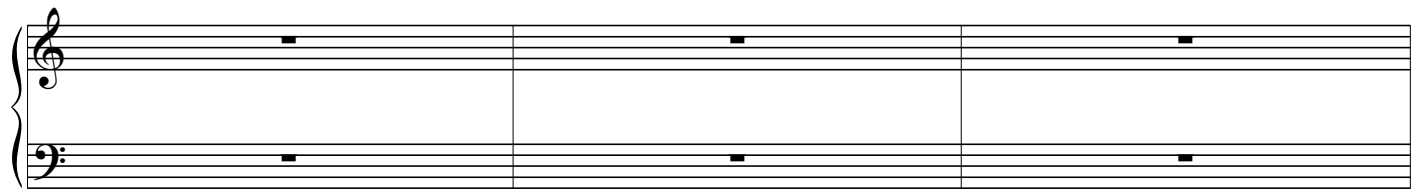
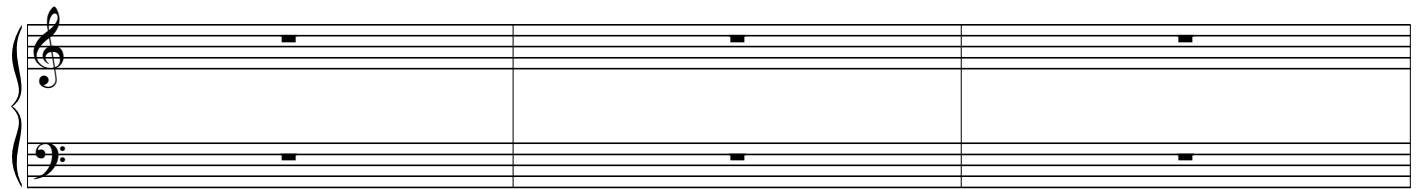
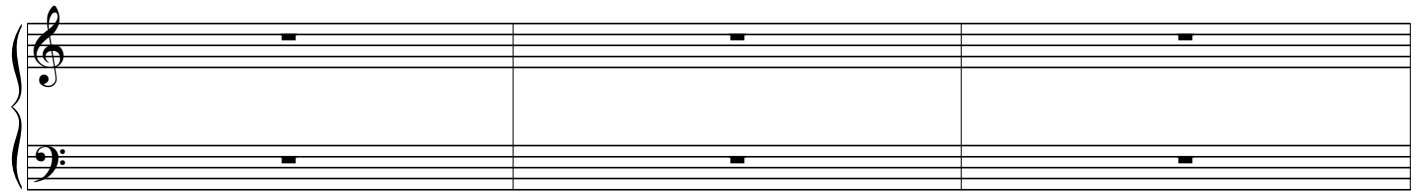
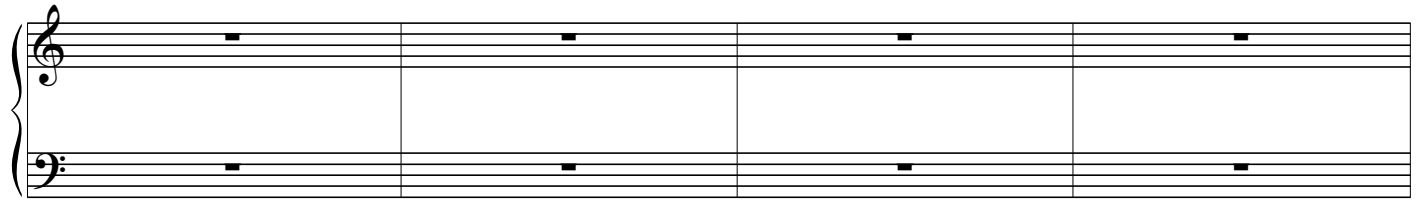
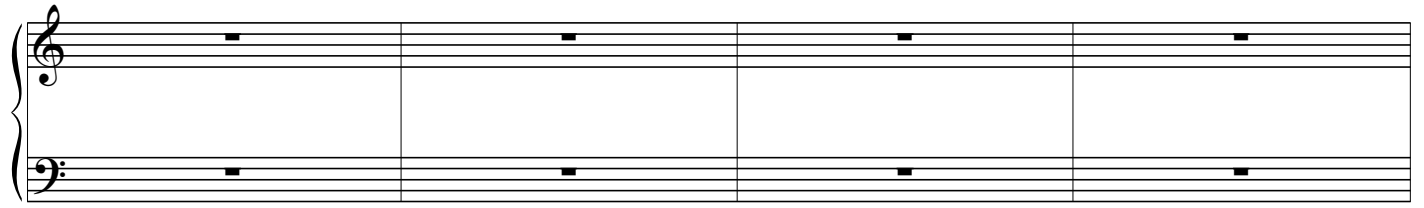

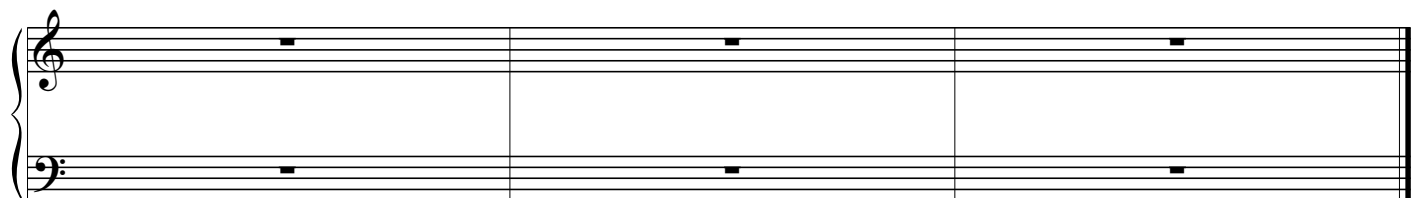
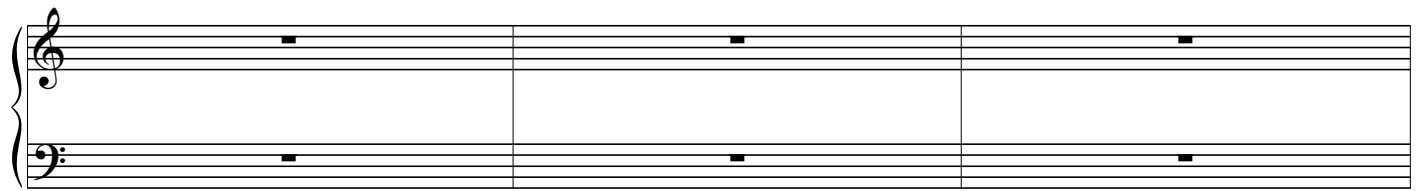
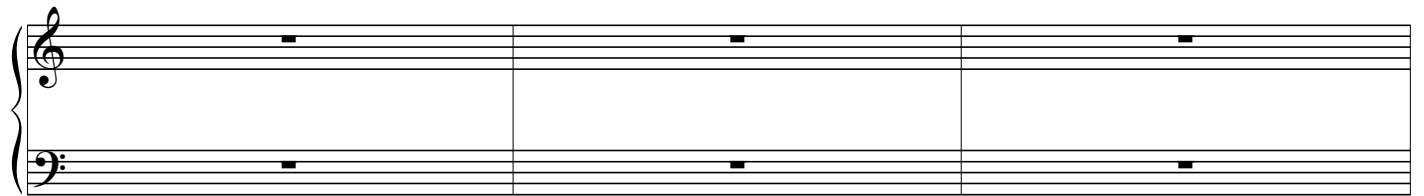
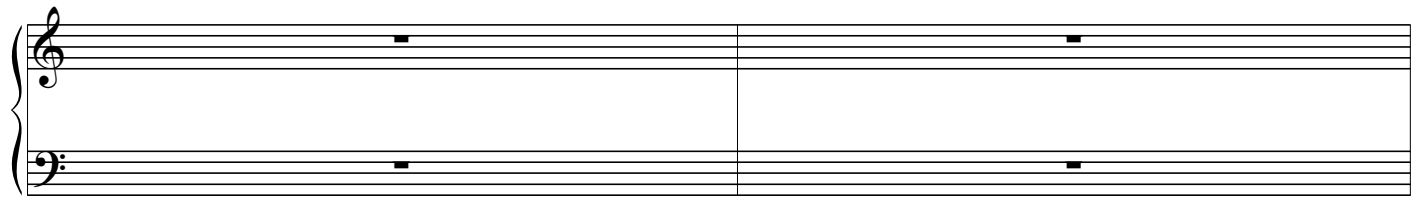
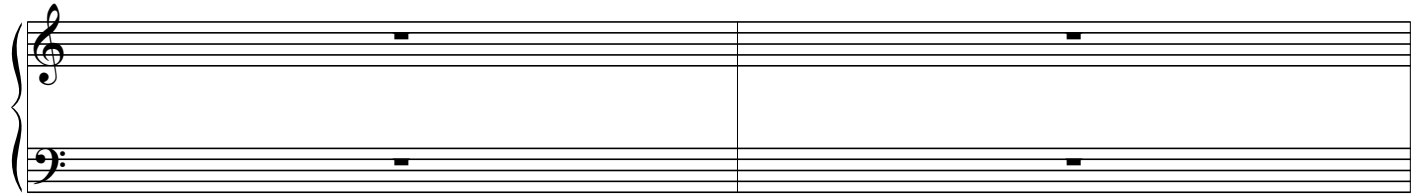
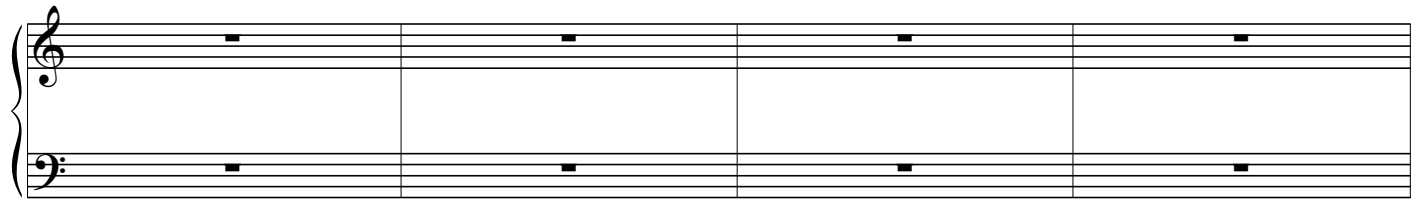

Mille regretz

Mille regretz de vous habandonner,
Et deslongiers vostre fache amoureuse,
Jay si grant doeuil et paine doloieuse,
Quon my verra brief mes jours definer.

En français moderne : Mille regrets de vous abandonner
et d'être éloigné de votre visage amoureux.
J'ai si grand deuil et peine douloureuse
qu'on me verra vite mes jours terminer.

Josquin des Prez
ca.1440-1521
T.P Challulau
1959-2037

$\text{♩} = 58 \text{ maxi}$

pp dolce (Bien pulser à la ♩) (*pp*) (*pp e legato*) (*écho*) *pp* (Toujours bien pulser à la ♩) *mp*

con Leo.

sub p *mp* (*écho*)

p (Toujours bien pulser à la ♩) *cresc.* *ad lib. 8va* dans l'ombre

intenso *p* (Toujours bien pulser à la ♩) *ad lib. 8va*

1ère fois 2ème fois

p *pp* *Tpo.* *molto rit.*

mi *con Leo.* *mi*

(Durée : 3' avec reprise
(sans reprise : Hilliard : 2'
& Savall : 2'18")

Duelo de la Patria

Rafael Chaves Torres 1839/1907

(Doigtés & autres : T.P. Challulau)

Rafael Chaves Torres 1839/1907. Le costa-Rica comme tous les pays proche du Mexique a une grande tradition de Marches Funèbre car la Fête des Morts y est très importante (*c'est un jour où l'on va manger entre amis sur les tombes des ancêtres*)

Ainsi que ce soit au Guatemala (le voisin du Mexique) ou aux environs, des dizaines et des dizaines de marches funèbres ont été composées. J'ai choisi cette célèbre marche -aimée par des millions de gens- me disant qu'elle devrait plaire également dans nos contrées.

Elle fut écrite en 1882 à la mort du Président Tomás Guardia Gutiérrez. Certaines de ces Marches sont jouées seulement par Une Confrérie.

Andante Religioso $\text{♩} = 60$

5 3 1 A A A 3 5 4 5 5 5 4 1

fff *f* *p* *pp*

TRIO (Fine) *p* 1 2 3 1 4 3 *pp* 3

4 3 2 3 5 4 3 4 *mf* V

5 5 5 5 5 2 1 2 *f* *ff* *fff* *p sub.*

1 1 4 5 2 3 2 4 5 3 2 1 2 *pp* *ff* *p sub.*

5 4 3 2 1 2 3 4 5 3 2 1 2 3 *f* *ff*

5 2 5 1. 2. 4 2 3 2 (D.C. al Fine) *p* *pp* *pp* *p*

Ilya Shatrov [1879-1952]
 Du Régiment Mokshanski sur les collines de Manchourie...
 Doigtés & variations : T.P. Challulau

INTRODUCTION
 Adagio ♩ = 138

A Valse ♩ = 66

B

Cette pièce est dédiée à un de ses camarade mort au combat dans la bataille de Mukden en Manchourie (Fev. 1905). Lequel ? Sur 4000 soldats Russes il y a eu 700 survivants dont 7 musiciens...
 ...Ce fut une bataille gagnée par les Russes, mais une guerre gagnée par les Japonais.

A'

Trem. "balalaïka"

4-5 3 4 5-3 3 2 3 4 2 3 4 5 4 3 1 4 4 2 3 5 1 4 5 >

5 2 1 5 2 5 3 Led. Led. sim. Led. Led. Led. sim. Led. 5. Led. *

5 4 5 2 4 5 2 4 5 3 4 1 4 5 1 3 1 1. 2. Ench. 3 2 3 2 1 2 3 1 5 1 (3) 1

Led. * Led. → * Led. sim. 1 2 3 5 3 2 1 2 3 1 rit. 4

M.D. reprise à l'8va bassa (Une 3^e fois ad lib. plus vif et exultant)

Tpo.

f espress.

(M.G. sim. à la reprise)

4 1 5 2 1 4 5 3 2 5-4 5 4 3 2 1 4 5 4

5 Led. * 5 4 3 3 5 5 3 5 5 3 3

5 2 1 2 4 1 3 2 1 2 3 1 2 1 2 3 4 3 2 1 2 3 4 5 4 3 2 1 2 3

5 3 5 fa so mi 1 2 5 1 4 3 1 2 3

1° et 2° fois

3ème fois

ad lib.

non legato

Ench.

1 2 3 5 1 (3) 1 1 4 1 8va 5 3 2 1 3 2 1 3 5

A'' alla Balalaïka. (Répét. en triolets)

quasi f

321 321 321 321 321 321 321 321 321 321 321 321 321 321 321 321 etc.

5 2 1 5 2 5 3 1 2 3 5 1 3 5 1 2 3 5 1 2 3 5 4

Led. * Led. * Led. sim.

321 321 321 321 etc.

321 321 321 321 etc.

1. 5ten.

2. (Intro D.C. al Fine)

senza Rit.

5 1 3 5 2 1 5 1 3 5 1 2 3 5 3 2 1 2 3 1 Led. →

Prélude (mib min.)

J.S. Bach (BWV 853) 1685/1750

(Doigtés & autres : T.P. Challulau)

Duetto tenebroso ♩ = 88

4 2 1 1 4 3 4 3 2 5 1 3 2 1 5 1 2 3 5 1 2 3

4 5 1 3232 5 4 3 2 1 1 1 5 4 3 1 2 3 4 1

1 5 2 5 2 5 4 3-5 4 5 5 3 2 3232 1 2 3-1 4 3-5 4

5 3 5 4 3 4 1 3 4 1 4 2 1 4 3 4 3 2 1 5 2 3 4 3 5 2 1 1

5 4 1 2 1 5 4 3-5 5 4 3 2 4343 1 2 3 2 1 1 3

1 2 3 4 3 4 5 1 2 3 2 1-5 3 2 3 2 1 4 5

(Durée ≈ 4')

Elégie

(Jules Massenet 1842-1912)

(Doigtés & autres : T.P. Challulau)

[Pour piano en 1866, reprise chant/violoncelle en 72, et dans les Erinnyes (musique de scène pour Leconte de Lisle) en 1873...etc.]

Lent (♩ = 52)

mp *precipitato* (*Rit.*) *Tpo.* (*poco Rit.*) *Poco più mosso* (♩ = 63)

(col. *Red.*)

1ère fois

più f *espressivo*

2ème fois

rallentando (♩ = 52) *rit. molto* *trem.*

(Durée ≈ 2'12")

Åses død (de Peer Gynt op. 46 #2)

E. Grieg 1843/1907

(Doigtés & autres : T.P. Challou)

Andante doloroso ♩ = 55

G. Puccini [1858-1924]
 La mort de Mimi (au quatrième tableau de La Bohème)
 Doigtés, transcription & autres : T.P. Challulau

Fin paisible (♩ = 52)

(Mimi chante les grosses notes...
 Dans son tout dernier air, il ne
 reste presque plus que le la b.)

con Ad. molto

Largo sostenuto

C. Saint-Saëns [1835-1921]
Danse macabre (d'après la mélodie de 1872 & l'orchestre de 1874)
 Doigtés, transcription & autres : T.P. Challulau

Lento
 Dire : **Les 12 coups de minuit** puis les compter à haute voix

↑M.D croiser
 2↓M.G
 3 *pp*
 5

1 croiser
 2 ↓M.G
 3 *pp*
 5

Muet : pour faire sonner les harmoniques [Muet ou *pppp*]
Reo. →

♩. = prec. *♩* poi accel. ----- **Valse (Allegretto)** (*♩.* = 66)

Dire : **La Mort prend son violon**

f
poco Reo.

A (Chant, avec un son assez "gras")

mf Zig et zig et zig, la Mort en ca - den - ce frap - pant u - ne tombe a - vec son ta - lon, la Mort à mi -

mf
*Reo.**

(Instrument)

nit joue un air de dan - se, Zig et zig et zag, sur son vi - o - lon *f*

f
*Reo.**

(Chant)

p Le

p
*Reo.**

À la reprise : début des 35 mesures

B

vent souf fle la nuit est sombre

p

5 2 1 5 5 4 5 4 4 3 5 4 5 4 2 4 3 2

5 1 3 2 1 5 1 5 1 2 1 2 1 2

senza Red.

C (Instrument. Penser au xylophone de "Fossiles") (Chant, avec un son assez "gras")

p sub. *f* Zig et zig et zig.

2 4 2 2 1 4 3 2 4 2 3 1 3

5 Red. * Red. * Red. sim. 2 2

(Instrument)

p sub.

1 3 3 2 1 3 2 1 2 2 1 4 3 2 4 2 3

2 2 2 4 5

(Chant) (La Mort prend son violon)

f Un cou-ple las - cif... *f assai*

4 1 1 3 2 1 3 2 1 5 2 5 2 4 2

2 2 2 4 2 2 2 4 2 2 5

(Fin des 35 mesures) → aller à D

(Chant) *p* Zig et zig et zag.

4 2 4 5 2 2 3 2 1 2 4 2 2 4 2

5 3 2 2 4 Red. * Red. sim. 5 2 4

ff

2 2 2 2 4 3 2 1 5 5 5 5 5 5 5 5

5 2 2 4 5 5 5 5 5 5 5 5

(Sua) Reprise de B&C pour 35 mesures

p

4 4 5 4 4 5 4 5 4 5 4 4 4 5

5 2 2 4 5 5 5 5 5 5 5 5

Fugato (Les 36 mesures suivantes viennent de la version orchestrale)

D 4 3 2 1 4 3 2 1 3 2 1 2 3 2 1 2 2 2 2 2 2 2 2 5 1

mp

poco And.

non legato

1 3 2 3 1 4 1 3 2 1 1 1 2 3 4 2 1 3 2 1

3 1 3 1 5 1 1 1 5 1 1 1 5 1 5 5 2 1 2

3 4 3 5 4 3 2 1 5 4 3 2 1 5 3 2 3 1 2 3 4 5 4 2 5

3 2 5 4 1 2 2 2 1 4 5 4 1 3 5 4 1 2 3 1 2

5 5 5 4 3 2 1 3 4 3 2 3 2 1 5 3 2 3 1 2 3 4 5 4 2 5

3 1 2 5 4 1 5 2 1 2 2 2 1 4 5 5 4 1 3 5 4 1 2 3 1 2

3 1 5 5 5 4 3 2 1 3 2 1 3 2 1 5 4 3 2 1 5 4 3 2 1 5 4 3 2 1

5 5 5 4 3 2 1 3 2 1 3 2 1 5 4 3 2 1 5 4 3 2 1 5 4 3 2 1 5 4 3 2 1

*Saint-Saëns compose cette mélodie sur un texte du Suisse Henri Cazalis en 1872.

[Ce texte finit par "et vivent la mort et l'égalité" après avoir évoqué le mélange dans la mort des spectres des nobles...avec les spectres de la plèbe... Oh! "Horreur"...]

*Il la développe deux ans plus tard dans son poème symphonique du même nom (en 1874) et là à force de variations, d'ajouts et de fugato... il en triple la durée. (Ici, j'en ai gardé le fugato)

*Puis (en 1886) le premier motif de cette mélodie formera Fossiles dans son Carnaval des animaux.

5 4 5 5 4 5 4 5 4 5 4 5 4 3 4 3 4 3

3 2 1 4 5 4 3 4 3 4 3 4 3 4 3 4 3

molto cresc.

sfz

Tpo. 4

(Chant, avec un son assez "gras")

Zig et zig et zig,

p

And. sim.

(Instrument)

ff

Recitativo ad lib.

mais psit! tout à coup

sfz

Tpo.

mf

dim.

(S.Saëns EbMaj) 3 231

pp

Recitativo ad lib.

Tpo.

f

ff

(Durée : 3'30" avec la reprise)

*Au 2ème système de la 2ème page ...le xylophone de la Danse macabre et de "Fossiles" joue la mélodie du chanteur (en mib Maj. -développement du motif A-) C'est là où le texte du Lied disait : "On entend claquer les os des danseurs" ... Saint-Saëns a-t-il fait du madrigalisme à posteriori ? Quoi qu'il en soit le xylophone reste une caractéristique forte, même s'il est très peu employé dans la Danse macabre et ce peu peut être une indication pour jouer avec des doigts allongés et tendus pour réaliser un son bien raide... (Dans le Lied les nuances sont inversées ... Mais ce sont des nuances et non des dynamiques : le piano du chanteur est forcément plus fort que le forte de l'accompagnement).

*Autre remarque : dans la première ligne, (les 12 coups de minuit) Saint-Saëns emploie une carrure de 4 mesures... J'ai préféré une trianglure...

¿ Comment fabriquer une mélodie populaire ?

*Déjà utiliser trois notes c'est pas mal, et juste les permuter... Sans oublier de répéter des permutations (sinon la mémoire s'encombre vite) ! (éventuellement au lieu d'un ambitus de tierce min, un ambitus de tierce Maj. mais en reprenant la même permutation).

*Des rythmes pas compliqués... (Ici arrêts sur des impairs : sur la 5ème ou la 11ème note). (Est-ce Saint-Saëns qui influence L'Art Poétique de Verlaine 1874)?

*Bien sûr utiliser la gamme usuelle de sa civilisation (donc, par exemple, pas de 1/4 de ton en Europe, mais on acceptera du pentatonique puisque ces cinq notes sont intégrées à nos divers modes et gammes)

arrêt à la 5ème note arrêt à la 11ème note

Trois notes dans un ambitus de 3ce min. Trois notes dans un ambitus de 3ce Maj.

¿ Comment fabriquer une mélodie populaire ?

Reprendre à l'instrument ce que vient de faire le chanteur (et/ou vice versa) car pour la mémoire c'est bon.

(Ravel dans son Boléro reprend à un instrument ce qu'un autre vient de faire)

De plus il y a un repos du cerveau par un changement de timbre, ou de rythme ou d'intensité

Non seulement un repos mais aussi une attente : attente du même ensemble de choses ou naissance d'une curiosité sur d'éventuelles mutations...

¿ Comment fabriquer une mélodie populaire ?

Utiliser un rythme paradigmatique (ici la valse) va aider la mémoire à accepter non seulement des mutations mais également des nouveautés comme un deuxième motif...

En fait le contraste du second motif est désiré, et est attendu (On est habitué à cette attente maintenant depuis des siècles...)

...car c'est devenu partie intégrante de toutes les "Kultur" humaines.

C' C

Ce deuxième motif propose en plus ...un peu de chromatisme... (pas beaucoup : mi\mib\ [dans fa\mi\mib\ré] et à distance fa/fa#)

Ici, Saint-Saëns va -pour aider la mémoire- répéter des notes et élargir le rythme (on y retrouve C' en blanches+noires ; et C en noires).

Bien sûr le phrasé, l'accentuation se combinent pour aider notre mémorisation : Saint-Saëns a vraiment envie de fabriquer un chant populaire !

¿ Comment fabriquer une mélodie populaire ?

...Et puis répéter, répéter, répéter...

Penser au Boléro de Ravel ou à cette Danse macabre où les longues phrases sont répétées...

Mais ces longues phrases sont elles même fabriquées de petites (subtiles) répétitions...

[En résumé : répéter des répétitions imbriquées ... de répétitions]

X X← X X X← X Z

2 3 2 3 2 2 3 2 2 3 2 2 3 2 2 3 2 2 4 3 2 1

Y Y' Y Y' Y Y' Y'←

Avec ce doigté on accentue la mélodie sur d'autres composantes.
Si le doigté de la partition tentait d'évoquer les paroles (les mots courts, les mots longs) ici, le doigté fait ressortir les intervalles disjoints X ; et les intervalles conjoints Y ou Y' -On sent dans les doigts 2&3 quand ils sont disjoints ou joints-.

C'est ainsi que l'on peut retrouver la conception d'une oeuvre d'un interprète, d'un compositeur qui pense son Art ...simplement en analysant son doigté. -Mais il faudra dans cette analyse toujours faire abstraction des doigtés purement mécaniques- ...Et malgré tout, penser qu'il reste possible -si la conception est très claire dans l'esprit- de faire la même chose avec des doigtés simples ; auquel cas cela indique seulement que l'interprète ou le compositeur n'a pas désiré être aidé par la proprioception. (La proprioception : notre sixième sens ...sens resté longtemps inconnu et maintenant reconnu des savants).

T. P Challulau

(1959-20??)
Éphémère

Marche funèbre ♩ = 52

puissant
f
lancinant
con Leo.

mp *f* sonore
f

p sub. *mf* sonore
pp

f *fff* *pp* *mp*

f *ff* *p* L.V. L.V.

f *mf* L.V. *f* *secco* *mf* sonore
con Leo. *senza Leo.*

2
1

2
1 [S.22649]

Éphémère est une pièce qui glorifie la mort. Depuis des siècles certains humains vendent l'immortalité... Comme si l'ennui n'existait pas (bon, coupons alors la partie du cerveau qui génère l'ennui)
 Bref, Éphémère est une pièce anti-transhumaniste du côté où ces gens veulent allonger à plus soif la durée de la vie...
 Enfin, tout ça avec un bon meltdown à Fukushima (mars 2011) ou à Mayak (sept. 1957) et ils regretteront l'allongement de leurs vies...