

Ar-Men

Ou, "solitude, solitudes ?"
Pour quatuor à cordes.

Tristan-Patrice Challulau
2019

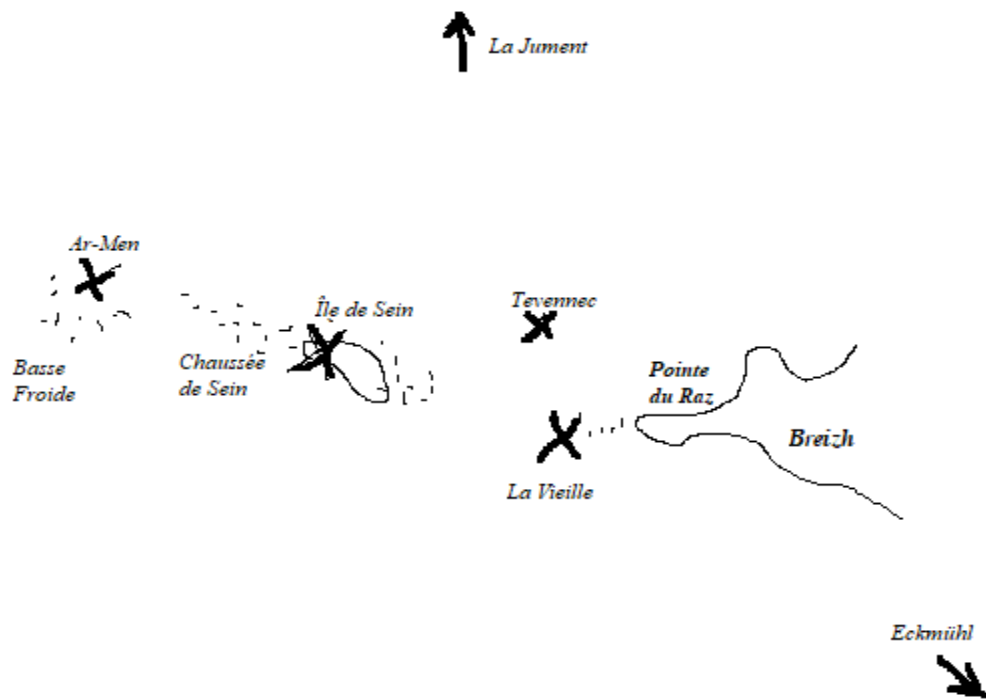

Ar-Men

Ou, "solitude, solitudes ?"
Pour quatuor à cordes.

Tristan-Patrice Challulau
2019

Tendu ♩ = 80

Violon I
mf

Violon II
mf *mp*

Alto
mf

Violoncelle
mf

7 *un poco ad lib.* *Tpo.*

Vln. I
mf *mp*

Vln. II

Alt.
mp

Vlc.

12

Vln. I

Vln. II

Alt.

Vlc.

17

Vln. I

Vln. II

Alt.

Vlc.

mf

3

3

22

Vln. I

Vln. II

Alt.

Vlc.

comme une ombre du V. I

Trem.

Harm.

p

3

3

Ar-Men

4

27

Vln. I

Vln. II

Alt.

Vlc.

rit. *a tempo*

Pulser le son à la ♩

32

Vln. I

Vln. II

Alt.

Vlc.

37

Vln. I

Vln. II

Alt.

Vlc.

f *f sub.* *f* *Gliss.*

Les glissendi lents & toujours sur toute la durée de la note

42

Vln. I
Vln. II
Alt.
Vlc.

Gliss. *pizz.*

46

Vln. I
Vln. II
Alt.
Vlc.

Trem. norm. *arco* *molto vib.*

52

Vln. I
Vln. II
Alt.
Vlc.

senza vib. *norm.*

Ar-Men

6

57

Vln. I

Vln. II

Alt.

Vlc.

63

Vln. I

Vln. II

Alt.

Vlc.

un poco ad lib.

68

Vln. I

Vln. II

Alt.

Vlc.

col legno battuto

arco

ossia : prendre les notes aigues du VI en col legno batt.

73

Vln. I

Vln. II

Alt.

Vlc.

76

ad lib.

Gliss.

do (ossia : harm.)

Intenso

Intenso

Vln. I

Vln. II

Alt.

Vlc.

$\bar{0}$
p

81

Vln. I

Vln. II

Alt.

Vlc.

mf

f

85

Vln. I

Vln. II

Alt.

Vlc.

Les glissendi lents & toujours sur toute la durée de la note
Gliss. Gliss. etc.

Intenso

Gliss.

Gliss.

3

91

Vln. I

Vln. II

Alt.

Vlc.

f

Trem.

col legno battuto

Gliss. moqueur

p

Trem.

p

3

97

Vln. I

Vln. II

Alt.

Vlc.

Gliss.

mp
arco

mp

mp

mp

mp

ossia : prendre les notes graves du V.II en col legno batt.

3

102

col legno sfregato
(avec un peu de crin) norm.

molto vib. col legno sfregato
(avec un peu de crin)

molto vib. col legno sfregato
(avec un peu de crin)

norm. col legno sfregato
(avec un peu de crin)

Vln. I

Vln. II

Alt.

Vlc.

108

Les glissendi lents & toujours
sur toute la durée de la note
Gliss.

norm. a la punta norm.

Vln. I

Vln. II

Alt.

Vlc.

112

p comme une ombre du V. II *mp*

comme une ombre du V. I

Vln. I

Vln. II

Alt.

Vlc.

115

Vln. I

Vln. II

Alt.

Vlc.

p

f

p

f

f

f

Gliss.

120

Inquiet ♩ = 84

Vln. I

Vln. II

Alt.

Vlc.

molto vib.

norm.

mp

123

Vln. I

Vln. II

Alt.

Vlc.

mp

mp

mp

mp

125

Vln. I

Vln. II

Alt.

Vlc.

127

Vln. I

Vln. II

Alt.

Vlc.

(senza cresc.)

129

Vln. I

Vln. II

Alt.

Vlc.

131

Vln. I
Vln. II
Alt.
Vlc.

133

Vln. I
Vln. II
Alt.
Vlc.

rit. -----

Tpo 1 ♩ = 80

pizz. M.G

ossia : prendre les notes en pizz du V.I

137

Vln. I
Vln. II
Alt.
Vlc.

ff un poco sul pont. *norm.* *f assai sempre*

ff un poco sul pont. *norm.*

ff un poco sul pont. *norm.* *f assai sempre*

ff un poco sul pont. *norm.* *f assai sempre*

ff *f assai sempre*

141

Vln. I

Vln. II un poco sul pont.

Alt. un poco sul pont.

Vcl. pizz.

144

Vln. I sul tast. mf

Vln. II

Alt.

Vcl. arco norm.

146

Vln. I arco norm. f

Vln. II arco norm.

Alt. arco norm.

Vcl. col legno battuto

149

Harm.

arco

arco

Trem.

Harm.

Harm.

Harm.

arco

ossia : prendre les notes aigues du cello en col legno batt. à partir du 2ème temps.

3

154

f

f

f

f

161

sempre f possibile

sempre f possibile

sempre f possibile

sempre f possibile

Trem.

Trem.

Trem.

Trem.

167

Vln. I

Vln. II

Alt.

Vlc.

Trem.

Trem.

p

molto vib.

Gliss.

Gliss.

f

Les glissendi lents & toujours sur toute la durée de la note

p

173

Vln. I

Vln. II

Alt.

Vlc.

sempre molto vib.

Gliss.

Gliss.

molto vib.

Presque crier ces brèves paroles, mais, moduler les "o"

Sauvagement ♩ = 100

178

Vln. I

Vln. II

Alt.

Vlc.

ff

ff

ff

ff

ff

ff

arco

arco

arco

arco

arco

p sub.

p sub.

p sub.

p sub.

p sub.

ff

ff

ff

ff

ff

La

La

La

La

La

Eck- mühl

Eck- mühl

Eck- mühl

Eck- mühl

Eck- mühl

La Vieill' Tèv'-

La Vieill' Tèv'-

La Vieill' Tèv'-

La Vieill' Tèv'-

La Vieill' Tèv'-

nè↑→↓k

nè↑→↓k

nè↑→↓k

nè↑→↓k

nè↑→↓k

pizz. Bartók

pizz. Bartók

pizz. Bartók

pizz. Bartók

pizz. Bartók

Ar-Men

16

182

Vln. I
Vln. II
Alt.
Vlc.

arco
arco
arco
arco

p sub. *ment* → ↓↑ *mf*

↓ "chant"

↓ "chant"

↓ "chant"

↓ "chant"

Ju- ment

Pour ces deux notes où est indiqué "chant" :
chantez bouche fermée à l'octave qui vous est possible.

186

Vln. I
Vln. II
Alt.
Vlc.

↓ "chant"

↓ "chant"

↓ "chant"

↓ "chant"

pizz. Bartók
pizz. Bartók
pizz. Bartók
pizz. Bartók

ff *Ar- Men Ar-*

arco
arco
arco
arco

p sub. *c'hole* → ↓↑

190

Vln. I
Vln. II
Alt.
Vlc.

pizz. Bartók
pizz. Bartók
pizz. Bartók
pizz. Bartók

arco
arco
arco
arco

ff *Ar- Fôt*

p sub. *oooh* → ↓↑ *mf*

ff *Treuz Yar*

ff *Treuz Yar*

ff *Treuz Yar*

ff *Treuz Yar*

ff *Ar- Fôt*

p sub. *oooh* → ↓↑ *mf*

ff *Treuz Yar*

ff *Treuz Yar*

ff *Treuz Yar*

ff *Ar- Fôt*

p sub. *oooh* → ↓↑ *mf*

ff *Treuz Yar*

194

arco (Sempre ♩ = 100) col legno sfregato (avec un peu de crin) norm.

Vln. I Bass' Froid' Ar- p sub. Men↑→↓ mf col legno sfregato (avec un peu de crin) norm.

Vln. II Bass' Froid' Ar- p sub. Men↑→↓ mf col legno sfregato (avec un peu de crin) norm.

Alt. Bass' Froid' Ar- p sub. Men↑→↓ norm.

Vlc. Bass' Froid' Ar- p sub. Men↑→↓ norm.

200 Harm.

Vln. I Harm.

Vln. II Harm.

Alt. Harm.

Vlc. Harm. Trem.

206

Vln. I

Vln. II

Alt.

Vlc. Trem. Trem. Trem.

(Comme l'apparition d'une folie ♩ = 104 -jouer cette variation plutôt Piano-)

211

Vln. I
Vln. II
Alt.
Vlc.

213

Vln. I
Vln. II
Alt.
Vlc.

215

Vln. I
Vln. II
Alt.
Vlc.

217

Vln. I

Vln. II

Alt.

Vlc.

219

Vln. I

Vln. II

Alt.

Vlc.

221

Vln. I

Vln. II

Alt.

Vlc.

223

Vln. I

Vln. II

Alt.

Vlc.

225

Vln. I

Vln. II

Alt.

Vlc.

227

Vln. I

Vln. II

Alt.

Vlc.

230 **Sub. più lento** ♩ = 72

Vln. I

Vln. II

Alt.

Vlc.

Harm.

Trem.

f

Trem.

Harm.

Trem.

f

Trem.

Harm.

236

Vln. I

Vln. II

Alt.

Vlc.

L'altiste peut se lever, et partir ... seul.

Durée : ca. 12 min.

*Ar-Men est une roche, la roche sur laquelle les hommes ont bâti un phare :
le phare Ar-Men.*

Dans ce quatuor on ne trouvera pas de tempête mais parfois des moments de tension.

*Le sous titre est « solitude, solitudes ? » pour cela souvent les instrumentistes jouent en solo, mais la solitude sans les autres n'est pas la solitude alors, oui, il y a aussi les autres, même si ce n'est pas l'enfer. (*1)*

...Il y a quelques ossia (ex. M.70) pour simplifier la vie de ceux qui aiment la virtuosité expressive, mais pas la virtuosité pour la virtuosité...

Les instrumentistes sont invités deux fois à chanter bouche fermée de manière à rendre invisible le chant par les auditeurs mais ajouter ce son si particulier.

*Dans une autre variation ils seront invités également à dire de brèves syllabes :
Eckmühl, La Vieille, Tevennec, La Jument, Ar-Men sont des phares.
Ar-Fôt, Ar-c'hole, Treuz Yar, Ar-Men, des roches.
Basse Froide est l'endroit où se trouve Ar-Men.*

*Dire (crier) des mots n'est pas une chose très habituelle dans les quatuors, mais, ici, lié aux pizz. Bartók la scansion devrait devenir pure musique. Muß es sein ?
Es muß sein... même si ce n'est pas mon op. 135...*

*(*1) Un phare sur la côte est un "paradis".*

Un phare en mer, difficile d'accès, est un enfer.

Ar-Men a été appelé par ses gardiens : l'Enfer des enfers.

Maintenant, depuis l'automatisation, il n'y a plus personne pour le dire.

Les parties séparées :

Ar-Men Violon I

Ou, "solitude, solitudes ?"

Tristan-Patrice Challulau

2019

Tendu $\text{♩} = 80$

mf
un poco ad lib.

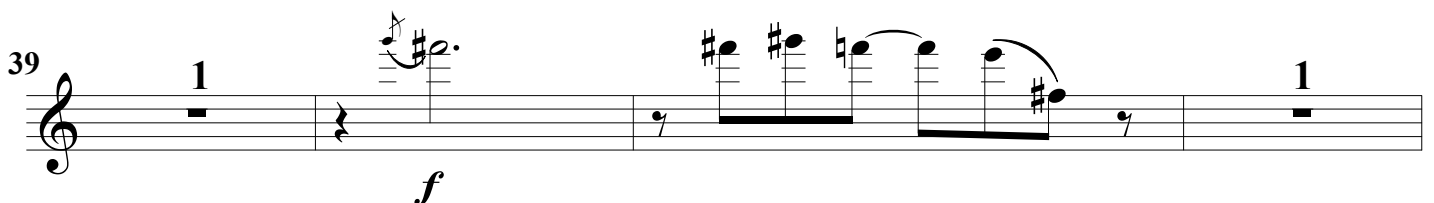
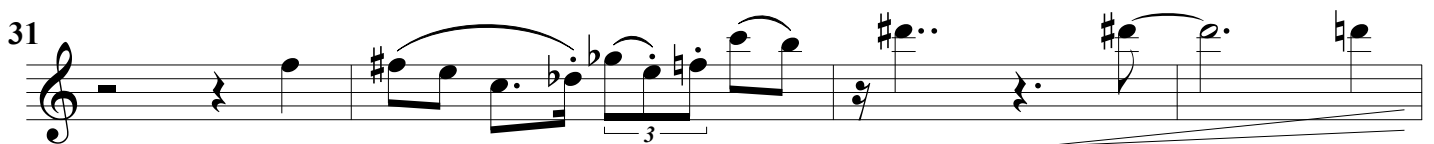
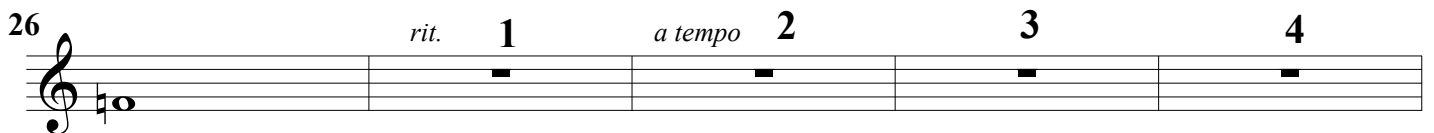
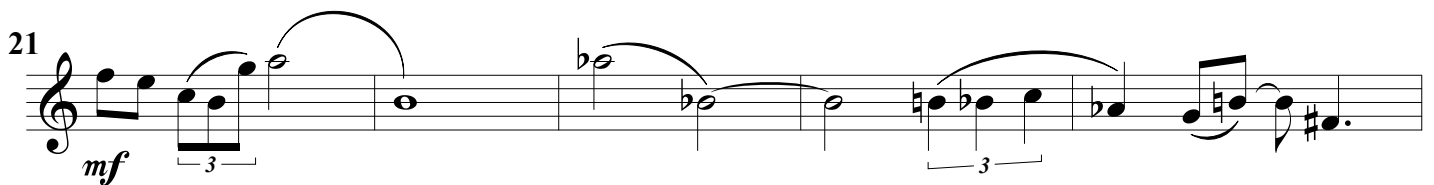
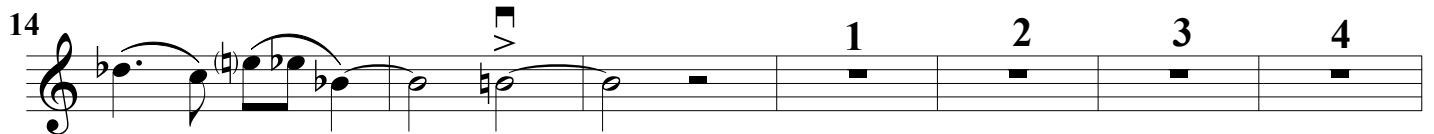
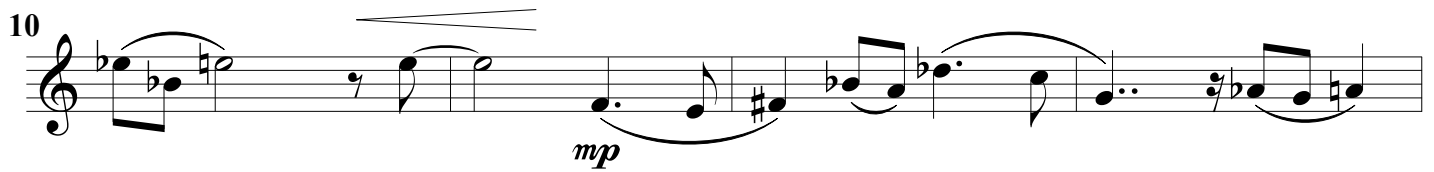

43 **1**

48 **molto vib.**

53 **senza vib.**
norm.

57 **1 2**

63 **3 4 5**
col legno battuto

69 **arco**

73

76 **ad lib.**
Gliss.
5
do (ossia : harm.)
Intenso

80 **1 2 3 4 5 6 7 8 9 10**

90

11 12 13

95

f

98

Gliss.

mp

103

1 2

col legno sfregato
(avec un peu de crin)

norm.

108

1

*Les glissendi lents & toujours
sur toute la durée de la note*

Gliss.

112

p comme une ombre du V. II

mp

115

p

f

1 2

121 **Inquiet** ♩ = 84

1 2

(Cello solo) *mp*

124

126

128

(senza cresc.)

130

132

134

rit. -----

Tpo 1 ♩ = 80 un poco sul pont.

ff

pizz. M.G

138

norm. 3

f assai sempre

1 2

144 *sul tast.*
mf

146 *arco norm.*
f

149 *Harm.*

154 *f*

159 *sempre f possibile*

164 *Trem.*

170

Presque crier ces brèves paroles, mais, moduler les "◡"

Sauvagement ♩ = 100

178 pizz. Bartók

ff Eck- mühl La Vieill' Tèv'- *p sub.* nè↑→↓k *ff* La

182

Ju- *p sub.* ment→↓↑ *mf* ↓ "chant"

Pour ces deux notes où est indiqué "chant" : chantez bouche fermée à l'octave qui vous est possible.

186

ff Ar- Men Ar- *p sub.* c'hole→↑↓

190

ff Ar- Fôt *p sub.* oooh→↓↑ *mf*

193

ff Treuz Yar Bass' Froid' Ar- *p sub.* Men↑→↓ *mf*

197 (Sempre ♩ = 100)

col legno sfregato (avec un peu de crin) norm. 1 Harm.

202

208

1 2 3

(Comme l'apparition d'une folie ♩ = 104 -jouer cette variation plutôt Piano-)

211

213

215

217

220

223

226

229

Sub. più lento ♩ = 72

Trem. Harm.

236

Ar-Men Violon II

Ou, "solitude, solitudes ?"

Tristan-Patrice Challulau

2019

Tendu ♩ = 80

1 2 3

mf *mp*

1 2

1 2 3 4 5 6 7 8

9

rit. *a tempo*

1 2

1

f sub.

1

f sub.

1

Trem. norm.

1

molto vib. *senza vib.* *norm.*

Ar-Men Violon II

2
56

2 3 1 2 3 4

65

70

1 2

ossia : prendre les notes aigues du V.I en col legno batt.

75

1 2 1 2

Intenso

82

3 4 5 6 7 8 9 10 11 12 13

93

1 2

col legno battuto

99

1 arco molto vib. 1

mp

105

col legno sfregato (avec un peu de crin) 1 norm. a la punta 3

110

norm. 3

113

1 1 2

comme une ombre du V. I *p* *f*

121 **Inquiet** $\text{♩} = 84$
 1 2
 (Cello solo)
 mp

124

126

128
 (senza cresc.)

130
 1 2

133
 rit. 1
 ossia : prendre les notes en pizz du V.I

136 **Tpo 1** $\text{♩} = 80$ un poco sul pont.
 ff norm. f assai sempre
 1

141 un poco sul pont. 1

146 arco norm. pizz. arco 1 2

Ar-Men Violon II

4
152 *Harm.*

158 *f* *sempre f possibile*

164 *Trem.*

170 *p*

178 *Sauvagement* ♩ = 100 *pizz. Bartók* *arco* *pizz. Bartók*

ff Eck- mühl # La Vieill' Tèv'- *p sub.* nè↑→↓k *ff* La

Presque crier ces brèves paroles, mais, moduler les "∞"

182 *arco* ↓ "chant"

Ju- *p sub.* ment→↓↑ *mf*

Pour ces deux notes où est indiqué "chant" : chantez bouche fermée à l'octave qui vous est possible.

186 ↓ "chant" *pizz. Bartók* *arco*

ff Ar- Men Ar- *p sub.* c'hole→↑↓

190 *pizz. Bartók* *arco* *pizz. Bartók*

ff Ar- Fôt *p sub.* oooh→↓↑ *mf* Treuz Yar

194 *arco* (Sempre ♩ = 100) *col legno sfregato (avec un peu de crin)*

Bass' Froid' Ar- *p sub.* Men↑→↓ *mf*

199 *norm.* *Harm.*

208

(Comme l'apparition d'une folie ♩ = 104 -jouer cette variation plutôt Piano-)

211

214

216

218

221

223

226

230

Sub. più lento ♩ = 72

Harm.

Trem.

235

Ar-Men Alto

Ou, "solitude, solitudes ?"

Tristan-Patrice Challulau

2019

Tendu ♩ = 80

1 2 3 4 5 6

mf

9 7 8

mp

14 1 2 3

20 1 2 3 4 5

27 *rit.* ----- *a tempo*

31 1 2 (b2)

Pulser le son à la ♩

37 1 2 3 1 2

f

43 1 3 3

49 *molto vib.* *senza vib.* *norm.*

55 1 2 3 4 5 6 7 8 9 10

65

72

78

86

Les glissendi lents & toujours sur toute la durée de la note

Gliss. Gliss. etc.

Intenso

92

Trem.

p

97

mp

ossia : prendre les notes graves du V.II en col legno batt.

103

molto vib.

col legno sfregato (avec un peu de crin)

110

118

f >

Inquiet $\text{♩} = 84$

(Cello solo)

123 *mp*

125

127 (senza cresc.)

129 1

132 2 3 4 5 6 *rit.* Tpo 1 ♩ = 80 un poco sul pont. *ff* norm.

139 1 *f* assai sempre un poco sul pont.

143 1 arco norm. 1

148 pizz. arco Trem. *ossia : prendre les notes aigues du cello en col legno batt. 1 à partir du 2eme temps. 2*

152 Harm. 1 2 3 4 5

158 *f* sempre *f* possibile 1 2

Ar-Men Alto

4
165 **3** Trem. **1** Trem. **1**

171 *molto vib.*
Gliss. (corne de brume ?) Gliss. *sempre molto vib.*
Gliss.

Les glissendi lents & toujours sur toute la durée de la note

175 Gliss. *molto vib.*

178 **Sauvagement** ♩ = 100
pizz. Bartók pizz. Bartók

ff Eck- mühl La Vieill' Tèv'- *p sub.* nè↑→↓k *ff* La

Presque crier ces brèves paroles, mais, moduler les "∩"

182 arco

Ju- *p sub.* ment→↓↑ *mf* ↓ "chant"

Pour ces deux notes où est indiqué "chant" : chantez bouche fermée à l'octave qui vous est possible.

186 ↓ "chant" pizz. Bartók arco

ff Ar- Men Ar- *p sub.* c'hole→↑↓

190 pizz. Bartók arco pizz. Bartók

ff Ar- Fôt *p sub.* oooh→↓↑ *mf* *ff* Treuz Yar

194 arco (Sempre ♩ = 100) col legno sfregato (avec un peu de crin) norm.

Bass' Froid' Ar- *p sub.* Men↑→↓ **1**

200 Harm. **1** **1** **1** **2** **3**

(Comme l'apparition d'une folie ♩ = 104 -jouer cette variation plutôt Piano-)

210

4

213

215

217

219

221

223

226

1 2

230 Sub. *più lento* ♩ = 72

1 2 Harm. Trem. 1

236 **L'altiste peut se lever, et partir ... seul.**

Durée : ca. 12 min.

*Ar-Men est une roche, la roche sur laquelle les hommes ont bâti un phare : le phare Ar-Men. Dans ce quatuor on ne trouvera pas de tempête mais parfois des moments de tension. Le sous titre est « solitude, solitudes ? » pour cela souvent les instrumentistes jouent en solo, mais la solitude sans les autres n'est pas la solitude alors, oui, il y a aussi les autres, même si ce n'est pas l'enfer.**

...Il y a quelques ossia (ex. M.70) pour simplifier la vie...

Les instrumentistes sont invités deux fois à chanter bouche fermée de manière à rendre invisible le chant par les auditeurs mais ajouter ce son si particulier.

Dans une autre variation ils sont invités également à dire de brèves syllabes : Eckmühl, La Vieille, Tevennec, La Jument, Ar-Men sont des phares. Ar-Fôt, Ar-c'hole, Treuz Yar, Ar-Men, des roches. Basse Froide est l'endroit où se trouve Ar-Men.

Dire (crier) des mots n'est pas une chose très habituelle dans les quatuors, mais, ici, lié aux pizz. Bartók la scansion devrait devenir pure musique. Muß es sein ? Es muß sein... même si ce n'est pas mon op. 135...

**Un phare sur la côte est un paradis (ou presque) un phare en mer, difficile d'accès, est un enfer. Ar-Men a été appelé par ses gardiens : l'Enfer des enfers.*

Ar-Men Cello

Ou, "solitude, solitudes ?"

Tristan-Patrice Challulau

2019

Tendu ♩ = 80

1 2 3 4 5

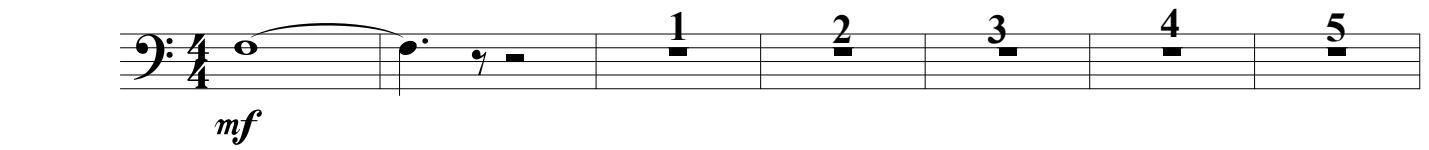

mf

8 2 3 4 5 6 7

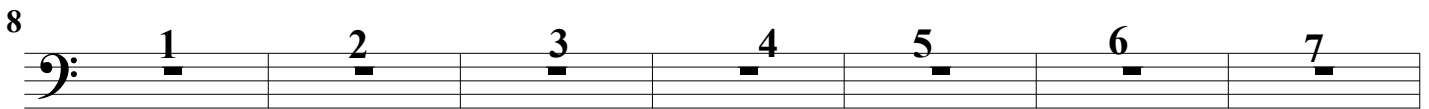

15

19

come une ombre du V. I
Trem.
Harm.
p

25

1 2 rit. 3 a tempo 4 5 6 7 8

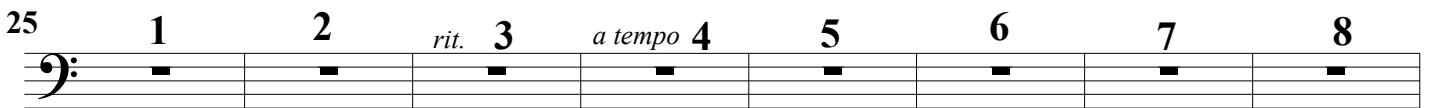

33

9 10 11 12 13 14 15

40

Gliss. Gliss.

f

Les glissendi lents & toujours sur toute la durée de la note

44

pizz. arco 3 3

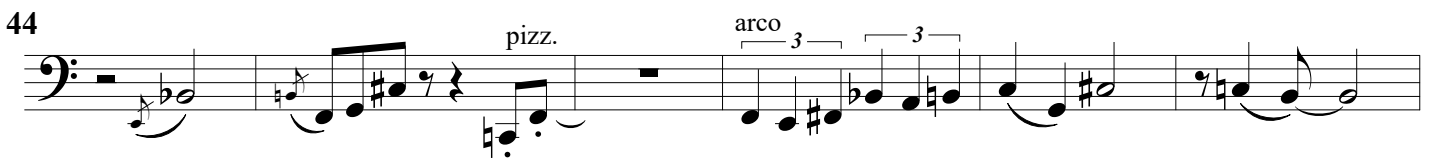

50

molto vib. senza vib. norm. 1

Ar-Men cello

2

56 **2** **3** **4**

un poco ad lib.

62 **1**

67 **2**

73 **1** **2** **3** **4**

80 **p**

83 **mf** **f**

87 *Gliss.* *Gliss.* *Gliss. moqueur*

92 **p** *Trem.* **1** **2** **3** **4** **5**

100 **mp** **molto vib.** **norm.**

*col legno sfregato
(avec un peu de crin)*

107 **norm.** **1** **2** **3** **4** **5** **6** **7** **8**

116 **9** *Gliss.* *molto vib.*

121 **Inquiet** *norm.* $\text{♩} = 84$

123

125

127

(senza cresc.)

129

132 **2 3 4 rit. 5** *un poco sul pont.* **Tpo 1** $\text{♩} = 80$ *norm.*

139 *f assai sempre* *pizz.* *arco norm.*

146 *col legno battuto*

151 *Harm.*

arco

158 *f* *sempre f possibile* Trem.

165 Trem.

172 1 2 3 4 5 6

178 Sauvagement ♩ = 100 pizz. Bartók arco pizz. Bartók

ff Eck- mühl La Vieill' Tèv'- *p sub.* nè↑→↓k *ff* La

Presque crier ces brèves paroles, mais, moduler les "∩"

182 arco *p sub.* ment→↓↑ *mf* ↓"chant"

Pour ces deux notes où est indiqué "chant" : chantez bouche fermée -à l'octave qui vous est possible-

186 ↓"chant" pizz. Bartók arco *ff* Ar- Men Ar- *p sub.* c'hole→↓↑

190 pizz. Bartók arco *ff* Ar- Fôt *p sub.* ooh→↓↑ *mf*

193 pizz. Bartók arco *ff* Treu? Yar Bass' Froid' Ar- *p sub.* Men↑→↓ (Sempre ♩ = 100)

1 2

199 *norm.* **1** *Harm.*

205 *Trem.* *Trem.* *Trem.*

(Comme l'apparition d'une folie ♩ = 104 -jouer cette variation plutôt Piano-)

211

213

215

217

219

221

223 **1**

226

229

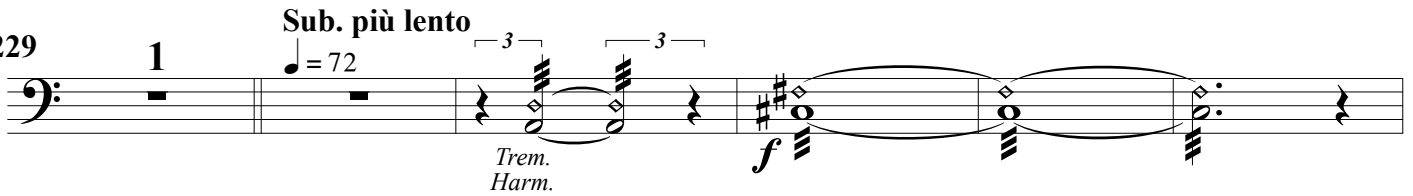

235

Durée : ca. 12 min.

*Ar-Men est une roche, la roche sur laquelle les hommes ont bâti un phare : le phare Ar-Men. Dans ce quatuor on ne trouvera pas de tempête mais parfois des moments de tension. Le sous titre est « solitude, solitudes ? » pour cela souvent les instrumentistes jouent en solo, mais la solitude sans les autres n'est pas la solitude alors, oui, il y a aussi les autres, même si ce n'est pas l'enfer.**

...Il y a quelques ossia (ex. M.70) pour simplifier la vie...

Les instrumentistes sont invités deux fois à chanter bouche fermée de manière à rendre invisible le chant par les auditeurs mais ajouter ce son si particulier.

Dans une autre variation ils sont invités également à dire de brèves syllabes : Eckmühl, La Vieille, Tevennec, La Jument, Ar-Men sont des phares.

Ar-Fôt, Ar-c'hole, Treuz Yar, Ar-Men, des roches.

Basse Froide est l'endroit où se trouve Ar-Men.

Dire (crier) des mots n'est pas une chose très habituelle dans les quatuors, mais, ici, lié aux pizz. Bartók la scansion devrait devenir pure musique. Muß es sein ? Es muß sein... même si ce n'est pas mon op. 135...

**Un phare sur la côte est un paradis (ou presque) un phare en mer, difficile d'accès, est un enfer. Ar-Men a été appelé par ses gardiens : l'Enfer des enfers.*